

**Показатели необъективности проведения
и результатов оценочных процедур по итогам ВПР-2020**

АТЕ: Спасский муниципальный район (далее – МР.

Предмет: математика.

В ряде классов образовательных организаций Спасского МР количество участников ВПР-2020 по математике менее десяти человек (табл. 1).

Таблица 1. Количество обучаемых
в классах образовательных организаций Спасского МР

Группы участников	Количество обучаемых класса, чел.				
	5 кл.	6 кл.	7 кл.	8 кл.	9 кл.
Александровский филиал МБОУ «Средняя общеобразовательная школа № 7 с. Чкаловское»	12	8	9	11	-
МБОУ «Средняя общеобразовательная школа № 2 с. Буссевка»	20	10	12	10	13
МБОУ «Средняя общеобразовательная школа № 4 с. Прохоры»	4	8	14	8	9
МБОУ «Средняя общеобразовательная школа № 7 с. Чкаловское»	-	26	26	21	18
МБОУ «Средняя общеобразовательная школа № 8 с. Спасское»	54	45	37	50	-
МБОУ «Средняя общеобразовательная школа № 9» с. Хвалынка»	22	13	13	14	7
Гайворонский филиал МБОУ «Средняя общеобразовательная школа № 8 с. Спасское»	8	8	6	8	3
МБОУ «Основная общеобразовательная школа № 6 с. Духовское»	3	4	1	2	-
Краснокутский филиал МБОУ «Средняя общеобразовательная школа № 4 с. Прохоры»	14	13	11	7	3
МБОУ «Средняя общеобразовательная школа № 15 с. Кронштадтка»	2	2	4	2	3
МБОУ «Средняя общеобразовательная школа №18 с. Новорусановка»	-	6	3	3	5
Зеленодольский филиал МБОУ «Средняя общеобразовательная школа № 7 с. Чкаловское»	5	6	7	8	-
Свиягинский филиал МБОУ «Средняя общеобразовательная школа № 7 с. Чкаловское»	19	10	11	11	-
Дубовской филиал МБОУ «Средняя общеобразовательная школа № 8 с. Спасское»	30	14	14	17	14
Новосельский филиал МБОУ «Средняя общеобразовательная школа № 8 с. Спасское»	9	12	14	11	15
МБОУ «Начальная школа-детский сад № 24» с. Чкаловское	22	-	-	-	-

Группы участников	Количество обучаемых класса, чел.				
	5 кл.	6 кл.	7 кл.	8 кл.	9 кл.
МБОУ «Основная общеобразовательная школа № 19 с. Славинка»	3	4	6	7	4
Вишневский филиал МБОУ «Средняя общеобразовательная школа № 4 с. Прохоры»	10	9	7	5	5

Для того чтобы можно было делать относительно корректные выводы об объективности/необъективности результатов ВПР-2020 по математике в подобных классах, необходимо определенное количество обучаемых, принятое нами, – не менее десяти человек в классе. Поэтому нельзя сделать выводы о корректной объективности/необъективности результатов ВПР-2020 по математике в силу недостаточного количества обучаемых следующих классов образовательных организаций Спасского МР:

1. Александровский филиал МБОУ «Средняя общеобразовательная школа № 7 с. Чкаловское» – 6, 7 классы.
2. МБОУ «Средняя общеобразовательная школа № 2 с. Буссевка» – 6,8 классы.
3. МБОУ «Средняя общеобразовательная школа № 4 с. Прохоры» – 5, 6, 8, 9 классы.
4. МБОУ «Средняя общеобразовательная школа № 9» с. Хвалынка» – 9 класс.
5. Гайворонский филиал МБОУ «Средняя общеобразовательная школа № 8 с. Спасское» – 5,6,7,8,9 классы.
6. МБОУ «Основная общеобразовательная школа № 6 с. Духовское» – 5, 6, 7, 8 классы.
7. Краснокутский филиал МБОУ «Средняя общеобразовательная школа № 4 с. Прохоры» – 8, 9 классы.
8. МБОУ «Средняя общеобразовательная школа № 15 с.Кронштадтка» – 5, 6, 7, 8, 9 классы.
9. МБОУ «Средняя общеобразовательная школа № 18 с.Новорусановка» – 6, 7, 8, 9 классы.
10. Зеленодольский филиал МБОУ «Средняя общеобразовательная школа № 7 с.Чкаловское» – 5, 6, 7, 8 классы.
11. Свягинский филиал МБОУ «Средняя общеобразовательная школа №7 с.Чкаловское» – 6 класс.
12. Новосельский филиал МБОУ «Средняя общеобразовательная школа № 8 с. Спасское» – 5 класс.
13. МБОУ «Основная общеобразовательная школа № 19 с. Славинка» – 5, 6, 7, 8, 9 классы.
14. Вишневский филиал МБОУ «Средняя общеобразовательная школа № 4 с. Прохоры» – 5 ,6, 7, 8, 9 классы.

Примечание 1. В целях ознакомления для классов с недостаточным количеством обучаемых результирующие данные присутствуют в гистограммах и таблицах.

Примечание 2. В случае отсутствия требуемых исходных или итоговых данных по какому-либо классу образовательной организации информация в соответствующей гистограмме отображается в виде нулевого значения.

1. Завышенные результаты оценочной процедуры по конкретному предмету (отдельно по математике, русскому языку и пр.)

1.1. Отметку «4» и «5» по математике получили 80 и более процентов обучающихся в параллели классов.



Рис. 1. Максимальное количество обучающихся Спасского МР в параллели классов, получивших отметку «4» и «5» по ВПР-2020 по математике, %

5 классы

Отметку «4» и «5» по ВПР-2020 по математике получили 100% обучающихся 5 класса МБОУ «Основная общеобразовательная школа № 6 с. Духовское» и 100% обучающихся 5 класса МБОУ «Средняя общеобразовательная школа № 4 с. Прохоры», однако эти результаты представлены в 5 классах, количество обучающихся в которых менее десяти человек.

Среди образовательных организаций муниципалитета, численность обучающихся которых в параллели 5 классов более десяти человек, наибольшее количество обучающихся, получивших отметку «4» и «5» по ВПР-математика, составляет 73,34% (рис. 1) и отмечается в Дубовском филиале МБОУ «Средняя общеобразовательная школа № 8 с. Спасское». Именно это значение указано на рис. 1 как среднестатистическое для параллели 5 классов.

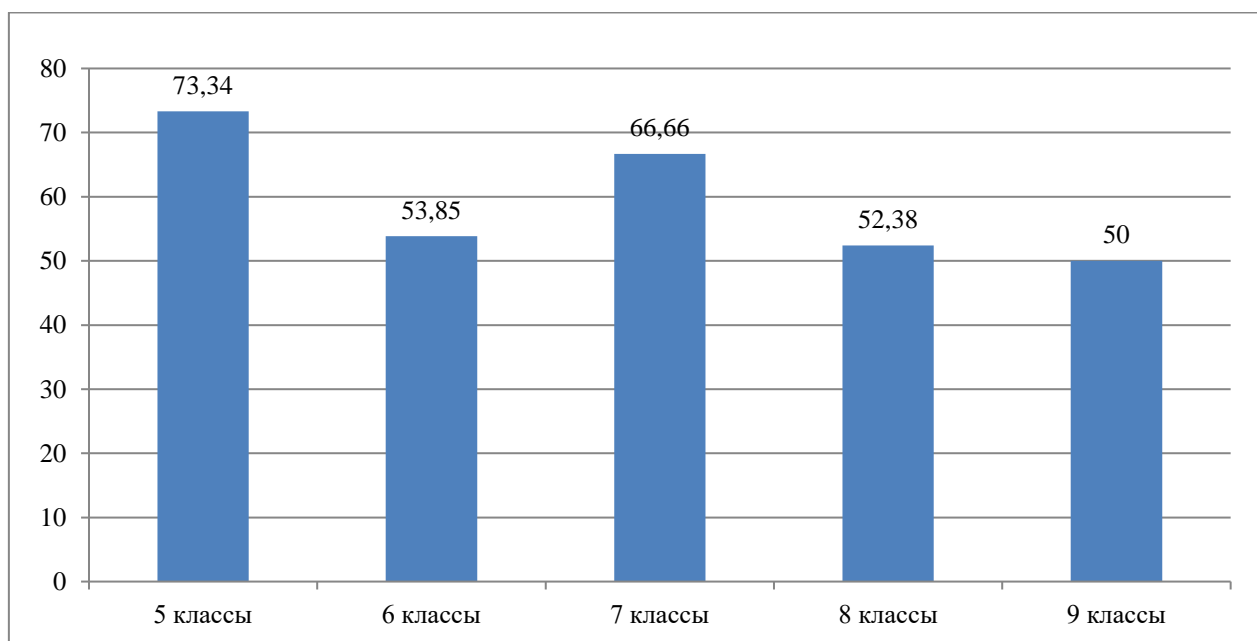
6 классы

Отметку «4» и «5» по ВПР-2020 по математике получили 100% обучающихся 5 класса МБОУ «Средняя общеобразовательная школа № 15 с. Кронштадтка», однако эти результаты представлены в 5 классах, количество обучающихся в которых менее десяти человек.

Среди образовательных организаций муниципалитета, численность обучающихся которых в параллели 6 классов более десяти человек, наибольшее количество обучающихся, получивших отметку «4» и «5» по ВПР-математика, составляет 53,85% (рис. 1) и отмечается в Краснокутском филиале МБОУ «Средняя общеобразовательная школа № 4 с. Прохоры». Именно это значение указано на рис. 1 как среднестатистическое для параллели 6 классов.

7 классы

Среди участников ВПР-2020 нет таких образовательных организаций, в параллели 7 классов которых 80 и более процентов обучающихся получили отметку «4» и «5» по ВПР-математика.

Среди образовательных организаций муниципалитета, численность обучающихся которых в параллели 7 классов более десяти человек, наибольшее количество обучающихся, получивших отметку «4» и «5» по ВПР-математика, составляет 66,66% (рис. 1) и отмечается в МБОУ «Средняя общеобразовательная школа № 2 с. Буссевка». Именно это значение указано на рис. 1 как среднестатистическое для параллели 7 классов.

8 классы

Среди образовательных организаций муниципалитета, численность обучающихся которых в параллели 8 классов более десяти человек, наибольшее количество обучающихся, получивших отметку «4» и «5» по ВПР-математика, составляет 52,38% (рис. 1) и отмечается в МБОУ «Средняя общеобразовательная школа № 7 с. Чкаловское». Именно это значение указано на рис. 1 как среднестатистическое для параллели 8 классов.

9 классы

Отметку «4» и «5» по ВПР-2020 по математике получили 80% обучающихся 5 класса Вишневого филиала МБОУ «Средняя общеобразовательная школа № 4 с. Прохоры», однако эти результаты представлены в 5 классах, количество обучающихся в которых менее десяти человек.

Среди образовательных организаций муниципалитета, численность обучающихся которых в параллели 9 классов более десяти человек, наибольшее количество обучающихся, получивших отметку «4» и «5» по ВПР-математика, составляет 50% (рис. 1) и отмечается в Дубовском филиале МБОУ «Средняя общеобразовательная школа № 8 с. Спасское». Именно это значение указано на рис. 1 как среднестатистическое для параллели 9 классов.

1.2. Процент количества обучающихся, получивших отметку «4» и «5» по математике в ОО выше средних данных по муниципалитету

5 классы

По Спасскому МР усредненный процент количества обучающихся в параллели 5 классов, получивших отметку «4» и «5» по ВПР-математика, составляет 48,52% (рис. 2). По данному значению доверительный интервал для образовательных организаций с объективными результатами с погрешностью 5% составляет [46,09%; 50,95%], доверительный интервал для образовательных организаций из зоны риска с погрешностью 10% составляет [43,67%; 53,37%].

Процент количества обучающихся в параллели 5 классов, получивших отметку «4» и «5» по математике, выше средних данных по муниципалитету в следующих образовательных организациях:

1. МБОУ «Средняя общеобразовательная школа № 2 с. Буссевка» – 60%.
2. Краснокутский филиал МБОУ «Средняя общеобразовательная школа № 4 с. Прохоры» – 71,43%.
3. Свягинский филиал МБОУ «Средняя общеобразовательная школа № 7 с. Чкаловское» – 57,89%.
4. Дубовской филиал МБОУ «Средняя общеобразовательная школа № 8 с. Спасское» – 73,34%.

Результаты всех вышеобозначенных образовательных организаций выходят за границы доверительных интервалов с погрешностью 5% и 10%, соответственно, можно сделать вывод о том, что в параллели 5 классов данных образовательных организаций имеются признаки необъективности результатов ВПР-2020 по математике.



Рис. 2. Количество обучающихся в параллели 5 классов, получивших отметку «4» и «5» по ВПР-2020 по математике в Спасском МР и в образовательных организациях муниципалитета, %

6 классы

По Спасскому МР усредненный процент количества обучающихся в параллели 6 классов, получивших отметку «4» и «5» по ВПР-математика, составляет 38,89% (рис. 3). По данному значению доверительный интервал для образовательных организаций с объективными результатами с погрешностью 5% составляет [36,95%; 40,83%], доверительный интервал для образовательных организаций из «зоны риска» с погрешностью 10% составляет [35,00%; 42,78%].

Процент количества обучающихся в параллели 6 классов, получивших отметку «4» и «5» по математике, выше средних данных по муниципалитету в следующих образовательных организациях:

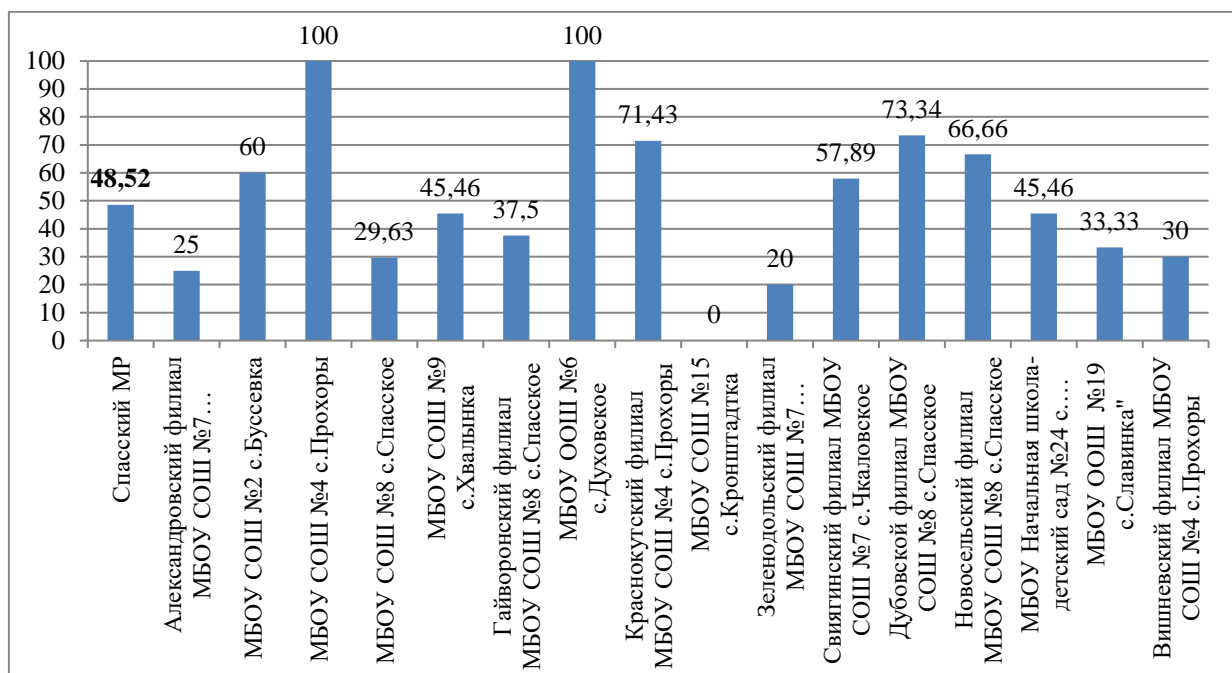
1. МБОУ «Средняя общеобразовательная школа № 7 с. Чкаловское» – 46,15%.

2. Краснокутский филиал МБОУ «Средняя общеобразовательная школа № 4 с. Прохоры» – 53,85%.

3. Новосельский филиал МБОУ «Средняя общеобразовательная школа № 8 с. Спасское» – 50%.

Результаты всех вышеобозначенных образовательных организаций выходят за границы доверительных интервалов с погрешностью 5% и 10%, соответственно, можно сделать вывод о том, что в параллели 6 классов данных образовательных организаций имеются признаки необъективности результатов ВПР-2020 по математике.



Рис. 3. Количество обучающихся в параллели 6 классов, получивших отметку «4» и «5» по ВПР-2020 по математике в Спасском МР и в образовательных организациях муниципалитета, %

7 классы

По Спасскому МР усредненный процент количества обучающихся в параллели 7 классов, получивших отметку «4» и «5» по ВПР-математика, составляет 33,33% (рис. 4). По данному значению доверительный интервал для образовательных организаций с объективными результатами с погрешностью 5% составляет [31,66%; 35,00%], доверительный интервал для образовательных организаций из зоны риска с погрешностью 10% составляет [30,00%; 36,66%].

Процент количества обучающихся в параллели 7 классов, получивших отметку «4» и «5» по математике выше средних данных по муниципалитету в следующих образовательных организациях:

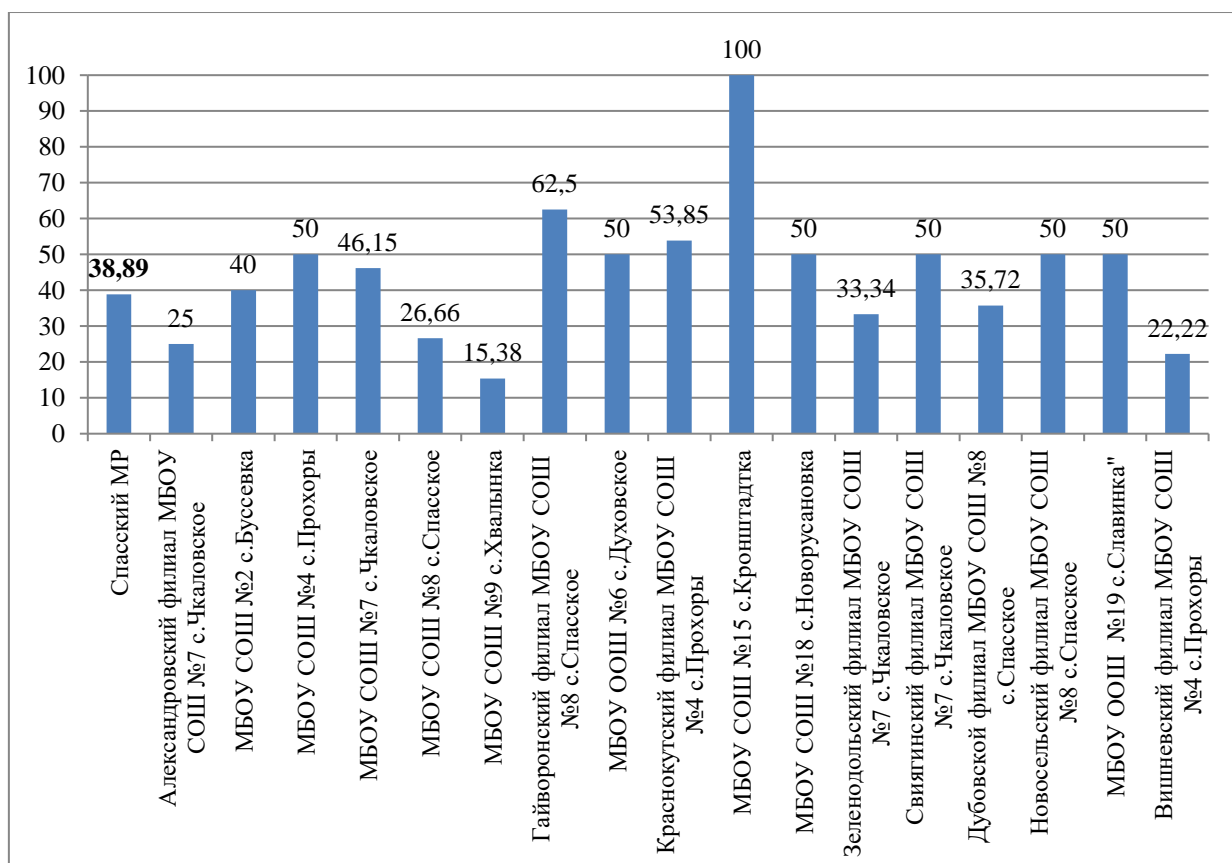
1. МБОУ «Средняя общеобразовательная школа № 2 с. Буссевка» – 66,66%.
2. МБОУ «Средняя общеобразовательная школа № 4 с. Прохоры» – 50%.
3. МБОУ «Средняя общеобразовательная школа № 7 с. Чкаловское» – 34,62%.
4. Краснокутский филиал МБОУ «Средняя общеобразовательная школа № 4 с. Прохоры» – 36,36%.
5. Свягинский филиал МБОУ «Средняя общеобразовательная школа № 7 с. Чкаловское» – 54,54%.
6. Дубовской филиал МБОУ «Средняя общеобразовательная школа № 8 с. Спасское» – 57,14%.

Результаты МБОУ «Средняя общеобразовательная школа № 7 с. Чкаловское» входят в доверительный интервал с погрешностью 5%, соответственно, можно сделать вывод, что результаты ВПР-2020 по математике в 7 классе данной организации объективны.

Результаты Краснокутского филиала МБОУ «Средняя общеобразовательная школа № 4 с. Прохоры» входят в доверительный интервал с погрешностью 10%, соответственно, можно сделать вывод, что данные образовательные организации входят в число школ «зоны риска» по объективности результатов ВПР-2020 по математике в 7 классе.

Результаты следующих образовательных организаций выходят за границы доверительных интервалов с погрешностью 5% и 10%, соответственно, можно сделать вывод о том, что в параллели 7 классов данных образовательных организаций имеются признаки необъективности результатов ВПР-2020 по математике:

1. МБОУ «Средняя общеобразовательная школа № 2 с. Буссевка».
2. МБОУ «Средняя общеобразовательная школа № 4 с. Прохоры».
3. Свягинский филиал МБОУ «Средняя общеобразовательная школа № 7 с. Чкаловское».
4. Дубовской филиал МБОУ «Средняя общеобразовательная школа № 8 с. Спасское».



Рис. 4. Количество обучающихся в параллели 7 классов, получивших отметку «4» и «5» по ВПР-2020 по математике в Спасском МР и в образовательных организациях муниципалитета, %

8 классы

По Спасскому МР усредненный процент количества обучающихся в параллели 8 классов, получивших отметку «4» и «5» по ВПР-математика, составляет 35,9% (рис. 5). По данному значению доверительный интервал для образовательных организаций с объективными результатами с погрешностью 5% составляет [34,11%; 37,70%], доверительный интервал для образовательных организаций из зоны риска с погрешностью 10% составляет [32,31%; 39,49%].

Процент количества обучающихся в параллели 8 классов, получивших отметку «4» и «5» по математике выше средних данных по муниципалитету в следующих образовательных организациях:

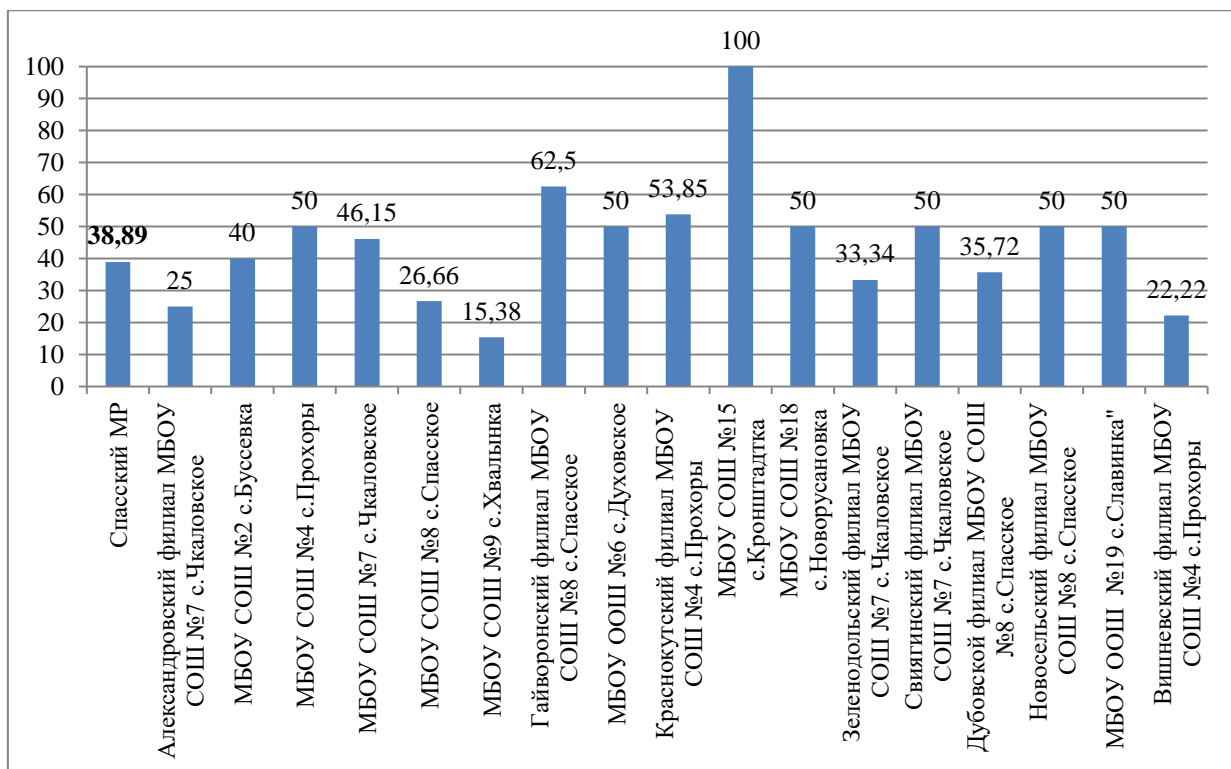
1. Александровский филиал МБОУ «Средняя общеобразовательная школа № 7 с. Чкаловское» – 36,36%.
2. МБОУ «Средняя общеобразовательная школа № 7 с. Чкаловское» – 52,38%.
3. МБОУ «Средняя общеобразовательная школа № 8 с. Спасское» – 44%.
4. Свягинский филиал МБОУ «Средняя общеобразовательная школа № 7 с. Чкаловское» – 45,45%.
5. Дубовской филиал МБОУ «Средняя общеобразовательная школа № 8 с. Спасское» – 41,17%.
6. Новосельский филиал МБОУ «Средняя общеобразовательная школа № 8 с. Спасское» – 45,45%.

Результаты Александровского филиала МБОУ «Средняя

общеобразовательная школа № 7 с. Чкаловское» входят в доверительный интервал с погрешностью 5%, соответственно, можно сделать вывод, что результаты ВПР-2020 по математике в 8 классе данной организации объективны.

Результаты следующих образовательных организаций выходят за границы доверительных интервалов с погрешностью 5% и 10%, соответственно, можно сделать вывод о том, что в параллели 8 классов данных образовательных организаций имеются признаки необъективности результатов ВПР-2020 по математике:

1. МБОУ «Средняя общеобразовательная школа № 7 с. Чкаловское».
2. МБОУ «Средняя общеобразовательная школа № 8 с. Спасское».
3. Свягинский филиал МБОУ «Средняя общеобразовательная школа № 7 с. Чкаловское».
4. Дубовской филиал МБОУ «Средняя общеобразовательная школа № 8 с. Спасское».
5. Новосельский филиал МБОУ «Средняя общеобразовательная школа № 8 с. Спасское».



Рис. 5. Количество обучающихся в параллели 8 классов, получивших отметку «4» и «5» по ВПР-2020 по математике в Спасском МР и в образовательных организациях муниципалитета, %

9 классы

По Спасскому МР усредненный процент количества обучающихся в параллели 9 классов, получивших отметку «4» и «5» по ВПР-математика, составляет 36,36% (рис. 6). По данному значению доверительный интервал для образовательных организаций с объективными результатами с

погрешностью 5% составляет [34,54%; 38,18%], доверительный интервал для образовательных организаций из зоны риска с погрешностью 10% составляет [32,72%; 40,00%].

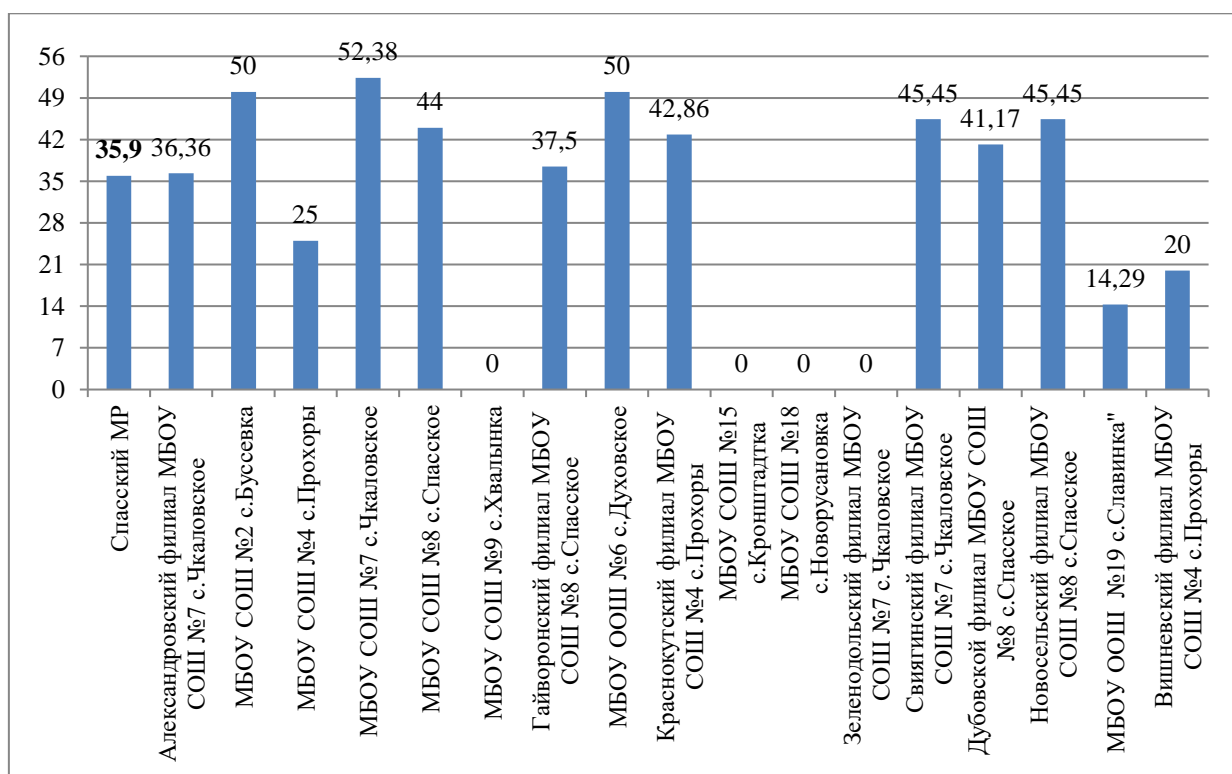
Процент количества обучающихся в параллели 9 классов, получивших отметку «4» и «5» по математике, выше средних данных по муниципалитету в следующих образовательных организациях:

1. МБОУ «Средняя общеобразовательная школа № 2 с. Буссевка» – 46,15%.
2. МБОУ «Средняя общеобразовательная школа № 7 с. Чкаловское» – 38,89%.
3. Дубовской филиал МБОУ «Средняя общеобразовательная школа № 8 с. Спасское» – 50%.

Результаты МБОУ «Средняя общеобразовательная школа № 7 с. Чкаловское» входят в доверительный интервал с погрешностью 10%, соответственно, можно сделать вывод, что данные образовательные организации входят в число школ зоны риска по объективности результатов ВПР-2020 по математике в 9 классе.

Результаты МБОУ «Средняя общеобразовательная школа № 2 с. Буссевка» и Дубовского филиала МБОУ «Средняя общеобразовательная школа № 8 с. Спасское» выходят за границы доверительных интервалов с погрешностью 5% и 10%, соответственно, можно сделать вывод о том, что в параллели 9 классов данных образовательных организаций имеются признаки необъективности результатов ВПР-2020 по математике.



Рис. 6. Количество обучающихся в параллели 9 классов, получивших отметку «4» и «5» по ВПР-2020 по математике в Спасском МР и в образовательных организациях муниципалитета, %

1.3. Средний тестовый балл по математике в образовательной организации выше верхней границы среднего по муниципалитету тестового балла

Средний тестовый балл по ВПР-2020 по математике в параллелях 5-9 классов образовательных организаций Спасского МР представлен в таблице 2.

Таблица 2. Средний тестовый балл по ВПР-2020 по математике в муниципалитете и его образовательных организациях

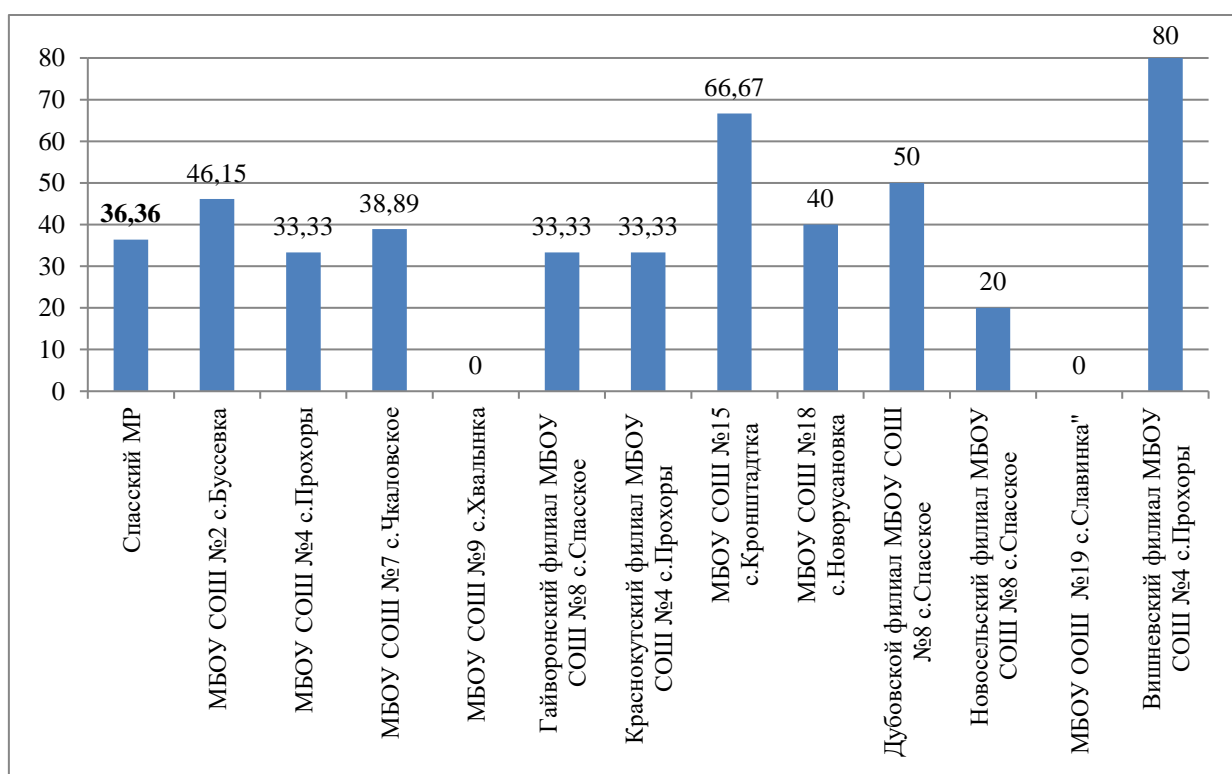
Группы участников	Средний тестовый балл, %				
	5 кл.	6 кл.	7 кл.	8 кл.	9 кл.
Спасский МР	49,55	49,42	38,44	46,37	56,38
Александровский филиал МБОУ «Средняя общеобразовательная школа № 7 с. Чкаловское»	40,00	43,13	35,56	46,36	-
МБОУ «Средняя общеобразовательная школа № 2 с. Буссевка»	56,50	49,50	49,58	54,50	69,62
МБОУ «Средняя общеобразовательная школа № 4 с. Прохоры»	61,25	50,00	40,71	46,25	52,22
МБОУ «Средняя общеобразовательная школа № 7 с. Чкаловское»	-	46,54	35,38	53,57	60,00
МБОУ «Средняя общеобразовательная школа № 8 с. Спасское»	39,17	45,33	38,78	53,90	-
МБОУ «Средняя общеобразовательная школа № 9» с. Хвалынка»	42,05	29,23	22,31	29,29	32,86
Гайворонский филиал МБОУ «Средняя общеобразовательная школа № 8 с. Спасское»	48,75	53,13	36,67	50,63	53,33
МБОУ «Основная общеобразовательная школа № 6 с. Духовское»	63,33	58,75	30,00	52,50	-
Краснокутский филиал МБОУ «Средняя общеобразовательная школа № 4 с. Прохоры»	56,07	53,08	42,27	52,14	60,00
МБОУ «Средняя общеобразовательная школа № 15 с. Кронштадтка»	40,00	65,00	41,25	35,00	50,00
МБОУ «Средняя общеобразовательная школа № 18 с. Новорусановка»	-	45,83	33,33	40,00	50,00
Зеленодольский филиал МБОУ «Средняя общеобразовательная школа № 7 с. Чкаловское»	46,00	47,50	37,86	32,50	-
Свиягинский филиал МБОУ «Средняя общеобразовательная школа № 7 с. Чкаловское»	53,95	56,00	46,82	48,18	-
Дубовской филиал МБОУ «Средняя общеобразовательная школа № 8 с. Спасское»	55,17	48,57	43,93	50,29	63,93
Новосельский филиал МБОУ «Средняя общеобразовательная школа № 8 с. Спасское»	60,00	51,25	35,00	52,73	56,33

Группы участников	Средний тестовый балл, %				
	5 кл.	6 кл.	7 кл.	8 кл.	9 кл.
МБОУ «Начальная школа-детский сад № 24» с. Чкаловское	48,64	-	-	-	-
МБОУ «Основная общеобразовательная школа № 19 с. Славинка»	40,00	55,00	38,33	46,43	46,25
Вишневынский филиал МБОУ «Средняя общеобразовательная школа № 4 с. Прохоры»	42,00	42,22	45,71	44,00	82,00

5 классы

Средний тестовый балл по ВПР-2020 по математике в параллели 5 классов в Спасском МР составляет 49,55%. По данному значению доверительный интервал для образовательных организаций с объективными результатами с погрешностью 5% составляет [47,07%; 52,03%], доверительный интервал для образовательных организаций из зоны риска с погрешностью 10% составляет [44,60%; 54,51%] (рис. 7).

(Пояснение: например, для доверительного интервала с погрешностью 5%: 47,07% – нижняя граница среднего по муниципалитету тестового балла; 52,03% – верхняя граница среднего по муниципалитету тестового балла.)

Значения среднего тестового балла по ВПР-2020-математика в параллели 5 классов выше верхней границы среднего по муниципалитету тестового балла в следующих образовательных организациях:

1. МБОУ «Средняя общеобразовательная школа № 2 с. Буссевка» – 56,50%.
2. Краснокутский филиал МБОУ «Средняя общеобразовательная школа № 4 с. Прохоры» – 56,07%.
3. Свягинский филиал МБОУ «Средняя общеобразовательная школа № 7 с. Чкаловское» – 53,95%.
4. Дубовской филиал МБОУ «Средняя общеобразовательная школа № 8 с. Спасское» – 55,17%.

Результаты Свягинского филиала МБОУ «Средняя общеобразовательная школа № 7 с. Чкаловское» входят в доверительный интервал с погрешностью 10%, соответственно, можно сделать вывод, что данная образовательная организация входит в число школ зоны риска по объективности результатов ВПР-2020 по математике в 5 классе.

Результаты следующих образовательных организаций выходят за границы доверительных интервалов с погрешностью 5% и 10%, соответственно, можно сделать вывод о том, что в параллели 5 классов данных образовательных организаций имеются признаки необъективности результатов ВПР-2020 по математике:

1. МБОУ «Средняя общеобразовательная школа № 2 с. Буссевка».
2. Краснокутский филиал МБОУ «Средняя общеобразовательная школа № 4 с. Прохоры».
3. Дубовской филиал МБОУ «Средняя общеобразовательная школа № 8 с. Спасское».



Рис. 7. Средний тестовый балл по ВПР-2020 по математике в параллели 5 классов образовательных организаций Спасского МР, %

6 классы

Средний тестовый балл по ВПР-2020 по математике в параллели 6 классов в Спасском МР составляет 49,42%. По данному значению доверительный интервал для образовательных организаций с объективными результатами с погрешностью 5% составляет [46,95%; 51,89%], доверительный интервал для образовательных организаций из зоны риска с погрешностью 10% составляет [44,48%; 54,36%] (рис. 8).

(Пояснение: например, для доверительного интервала с погрешностью 5%: 46,95% – нижняя граница среднего по муниципалитету тестового балла; 51,89% – верхняя граница среднего по муниципалитету тестового балла.)

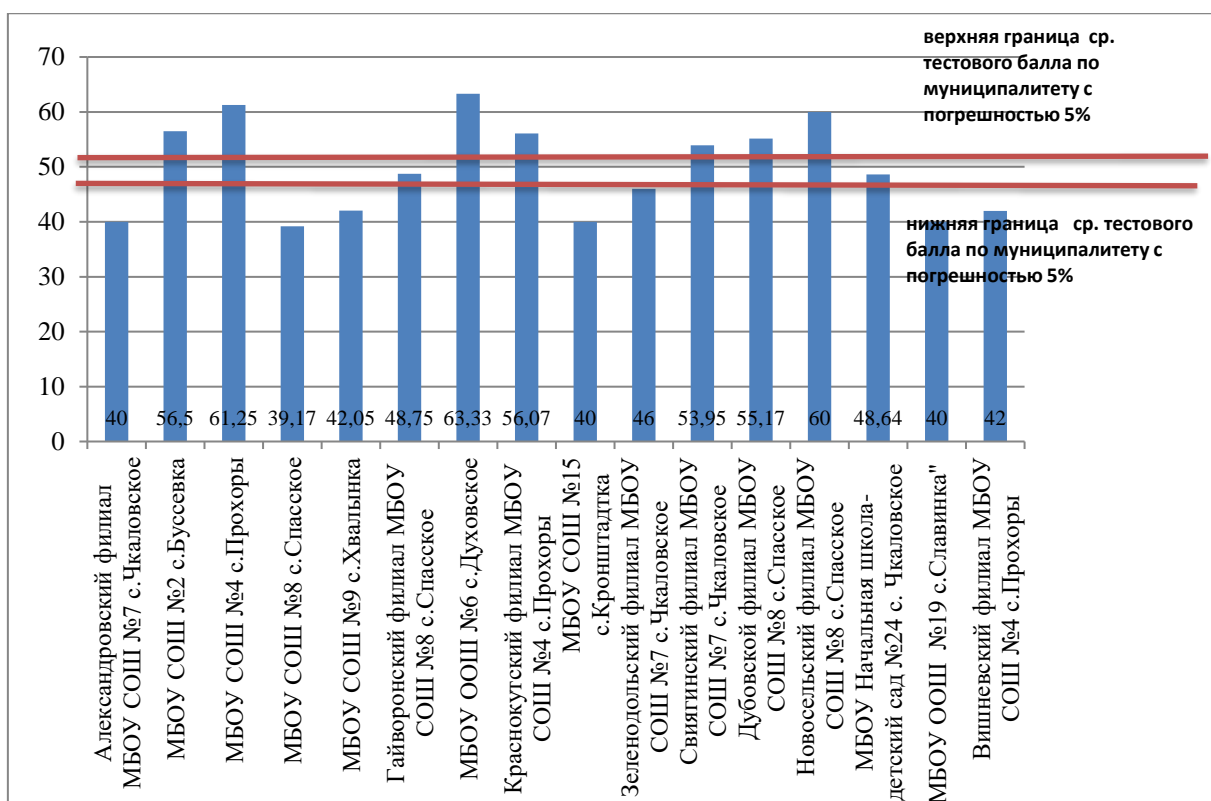
Значения среднего тестового балла по ВПР-2020-математика в параллели 6 классов выше верхней границы среднего по муниципалитету тестового балла в Краснокутском филиале МБОУ «Средняя общеобразовательная школа № 4 с. Прохоры» – 53,08%.

Результаты Краснокутского филиала МБОУ «Средняя общеобразовательная школа № 4 с. Прохоры» входят в доверительный интервал с погрешностью 10%, соответственно, можно сделать вывод, что данная образовательная организация входит в число школ зоны риска по объективности результатов ВПР-2020 по математике в 6 классе.



Рис. 8. Средний тестовый балл по ВПР-2020 по математике в параллели 6 классов образовательных организаций Спасского МР, %

7 классы

Средний тестовый балл по ВПР-2020 по математике в параллели 7 классов в Спасском МР составляет 38,44%. По данному значению доверительный интервал для образовательных организаций с объективными результатами с погрешностью 5% составляет [36,52%; 40,36%], доверительный интервал для образовательных организаций из «зоны риска» с погрешностью 10% составляет [34,60%; 42,28%] (рис. 9).

(Пояснение: например, для доверительного интервала с погрешностью 5%: 36,52% – нижняя граница среднего по муниципалитету тестового балла; 40,36% – верхняя граница среднего по муниципалитету тестового балла.)

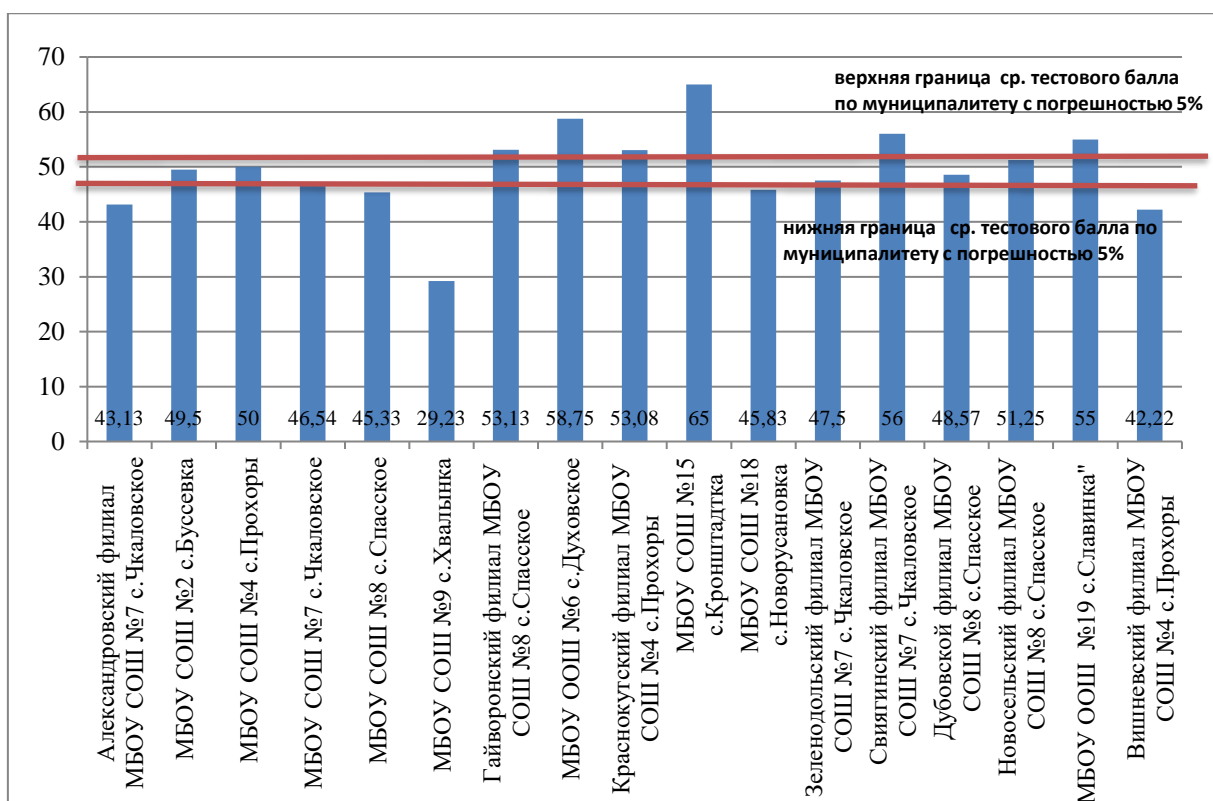
Значения среднего тестового балла по ВПР-2020-математика в параллели 7 классов выше верхней границы среднего по муниципалитету тестового балла в следующих образовательных организациях:

1. МБОУ «Средняя общеобразовательная школа № 2 с. Бусевка» – 49,58%.
2. МБОУ «Средняя общеобразовательная школа № 4 с. Прохоры» – 40,71%.
3. Краснокутский филиал МБОУ «Средняя общеобразовательная школа № 4 с. Прохоры» – 42,27%.
4. Свиягинский филиал МБОУ «Средняя общеобразовательная школа № 7 с. Чкаловское» – 46,82%.
5. Дубовской филиал МБОУ «Средняя общеобразовательная школа № 8 с. Спасское» – 43,93%.

Результаты МБОУ «Средняя общеобразовательная школа № 4 с. Прохоры» и Краснокутского филиала МБОУ «Средняя общеобразовательная школа № 4 с. Прохоры» входят в доверительный интервал с погрешностью 10%, соответственно, можно сделать вывод, что данные образовательные организации входят в число школ зоны риска по объективности результатов ВПР-2020 по математике в 7 классах.

Результаты следующих образовательных организаций выходят за границы доверительных интервалов с погрешностью 5% и 10%, соответственно, можно сделать вывод о том, что в параллели 7 классов данных образовательных организаций имеются признаки необъективности результатов ВПР-2020 по математике:

1. МБОУ «Средняя общеобразовательная школа № 2 с. Буссевка».
2. Свягинский филиал МБОУ «Средняя общеобразовательная школа № 7 с. Чкаловское».
3. Дубовской филиал МБОУ «Средняя общеобразовательная школа № 8 с. Спасское».



Рис. 9. Средний тестовый балл по ВПР-2020 по математике в параллели 7 классов образовательных организаций Спасского МР, %

8 классы

Средний тестовый балл по ВПР-2020 по математике в параллели 8 классов в Спасском МР составляет 46,37%. По данному значению доверительный интервал для образовательных организаций с объективными результатами с погрешностью 5% составляет [44,05%; 48,69%], доверительный интервал для образовательных организаций из зоны риска с погрешностью 10% составляет [41,73%; 51,01%] (рис. 10).

(Пояснение: например, для доверительного интервала с погрешностью 5%:

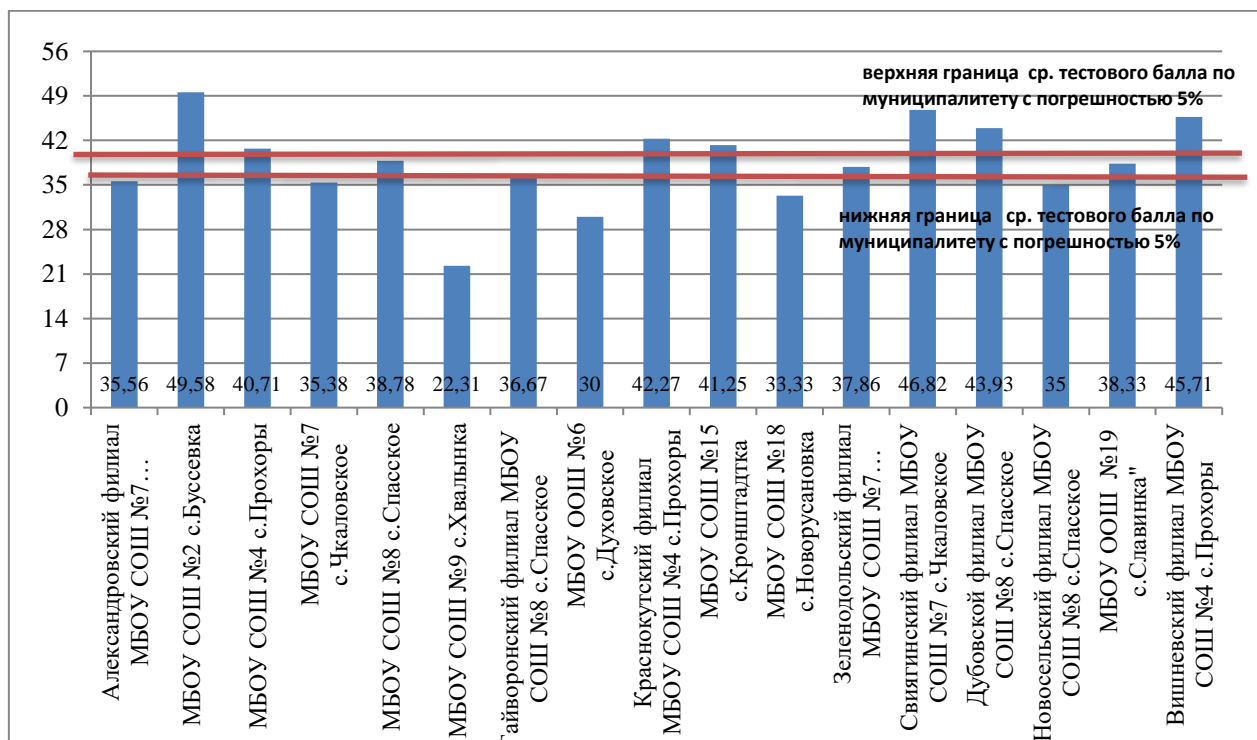
44,05% – нижняя граница среднего по муниципалитету тестового балла; 48,69% – верхняя граница среднего по муниципалитету тестового балла.)

Значения среднего тестового балла по ВПР-2020-математика в параллели 8 классов выше верхней границы среднего по муниципалитету тестового балла в следующих образовательных организациях:

1. МБОУ «Средняя общеобразовательная школа № 7 с. Чкаловское» – 53,57%.
2. МБОУ «Средняя общеобразовательная школа № 8 с. Спасское» – 53,9%.
3. Дубовской филиал МБОУ «Средняя общеобразовательная школа № 8 с. Спасское» – 50,29%.
4. Новосельский филиал МБОУ «Средняя общеобразовательная школа № 8 с. Спасское» – 52,73%.

Результаты Дубовского филиала МБОУ «Средняя общеобразовательная школа № 8 с. Спасское» входят в доверительный интервал с погрешностью 10%, соответственно, можно сделать вывод, что данная образовательная организация входит в число школ зоны риска по объективности результатов ВПР-2020 по математике в 8 классе.

Результаты следующих образовательных организаций выходят за границы доверительных интервалов с погрешностью 5% и 10%, соответственно, можно сделать вывод о том, что в параллели 8 классов данных образовательных организаций имеются признаки необъективности результатов ВПР-2020 по математике:

1. МБОУ «Средняя общеобразовательная школа № 7 с. Чкаловское».
2. МБОУ «Средняя общеобразовательная школа № 8 с. Спасское».
3. Новосельский филиал МБОУ «Средняя общеобразовательная школа № 8 с. Спасское».



Рис. 10. Средний тестовый балл по ВПР-2020 по математике в параллели 8 классов образовательных организаций Спасского МР, %

9 классы

Средний тестовый балл по ВПР-2020 по математике в параллели 9 классов в Спасском МР составляет 56,38%. По данному значению доверительный интервал для образовательных организаций с объективными результатами с погрешностью 5% составляет [53,56%; 59,20%], доверительный интервал для образовательных организаций из зоны риска с погрешностью 10% составляет [50,74%; 62,02%] (рис. 11).

(Пояснение: например, для доверительного интервала с погрешностью 5%: 53,56% – нижняя граница среднего по муниципалитету тестового балла; 59,20% – верхняя граница среднего по муниципалитету тестового балла.)

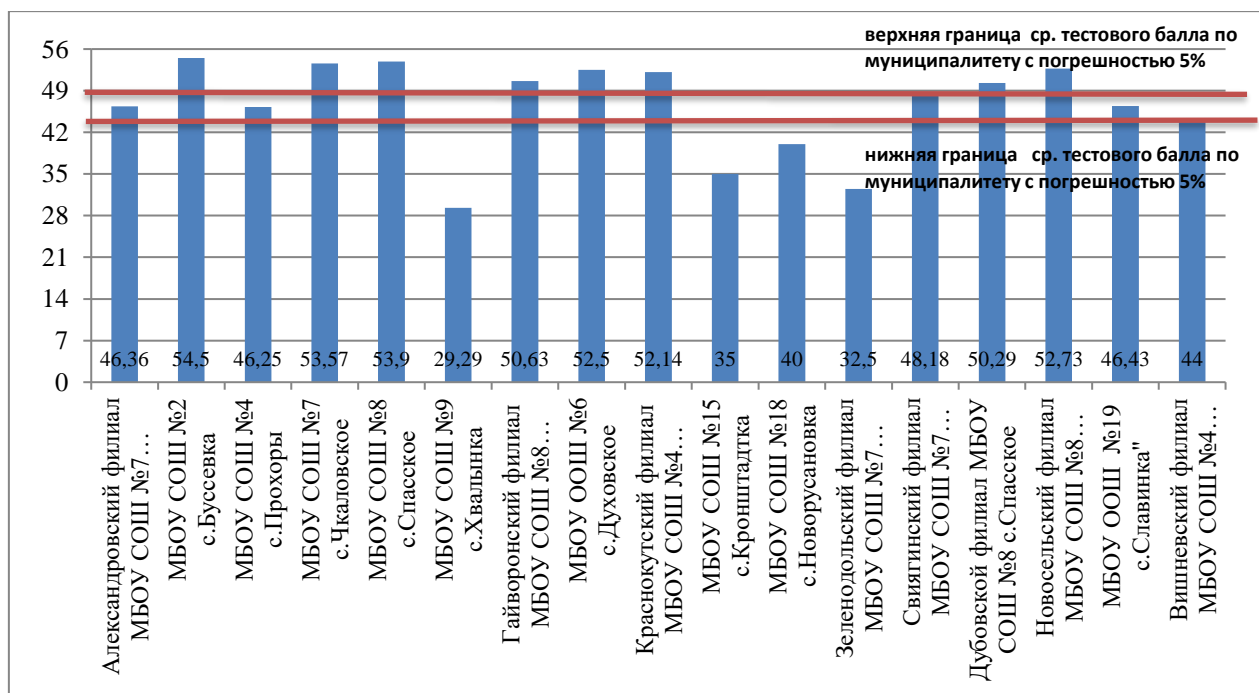
Значения среднего тестового балла по ВПР-2020-математика в параллели 9 классов выше верхней границы среднего по муниципалитету тестового балла в следующих образовательных организациях:

1. МБОУ «Средняя общеобразовательная школа № 2 с. Буссевка» – 69,62%.
2. МБОУ «Средняя общеобразовательная школа № 7 с. Чкаловское» – 60%.
3. Дубовской филиал МБОУ «Средняя общеобразовательная школа № 8 с. Спасское» – 63,93%.

Результаты МБОУ «Средняя общеобразовательная школа № 7 с. Чкаловское» входят в доверительный интервал с погрешностью 10%, соответственно, можно сделать вывод, что данная образовательная организация входит в число школ зоны риска по объективности результатов ВПР-2020 по математике в 9 классе.

Результаты МБОУ «Средняя общеобразовательная школа № 2 с. Буссевка» и Дубовского филиала МБОУ «Средняя общеобразовательная школа № 8 с. Спасское» выходят за границы доверительных интервалов с погрешностью 5% и 10%, соответственно, можно сделать вывод о том, что в параллели 9 классов данных образовательных организаций имеются признаки необъективности результатов ВПР-2020 по математике.



Рис. 11. Средний тестовый балл по ВПР-2020 по математике в параллели 9 классов образовательных организаций Спасского МР, %

1.4. Нижняя граница доверительных интервалов среднего тестового балла образовательной организации находится выше, чем верхняя граница доверительного интервала среднего балла по муниципалитету

5 классы

Средний тестовый балл по ВПР-2020 по математике в параллели 5 классов в Спасском МР составляет 49,55%. По данному значению доверительный интервал для образовательных организаций с объективными результатами с погрешностью 5% составляет [47,07%; 52,03%], доверительный интервал для образовательных организаций из зоны риска с погрешностью 10% составляет [44,60%; 54,51%].

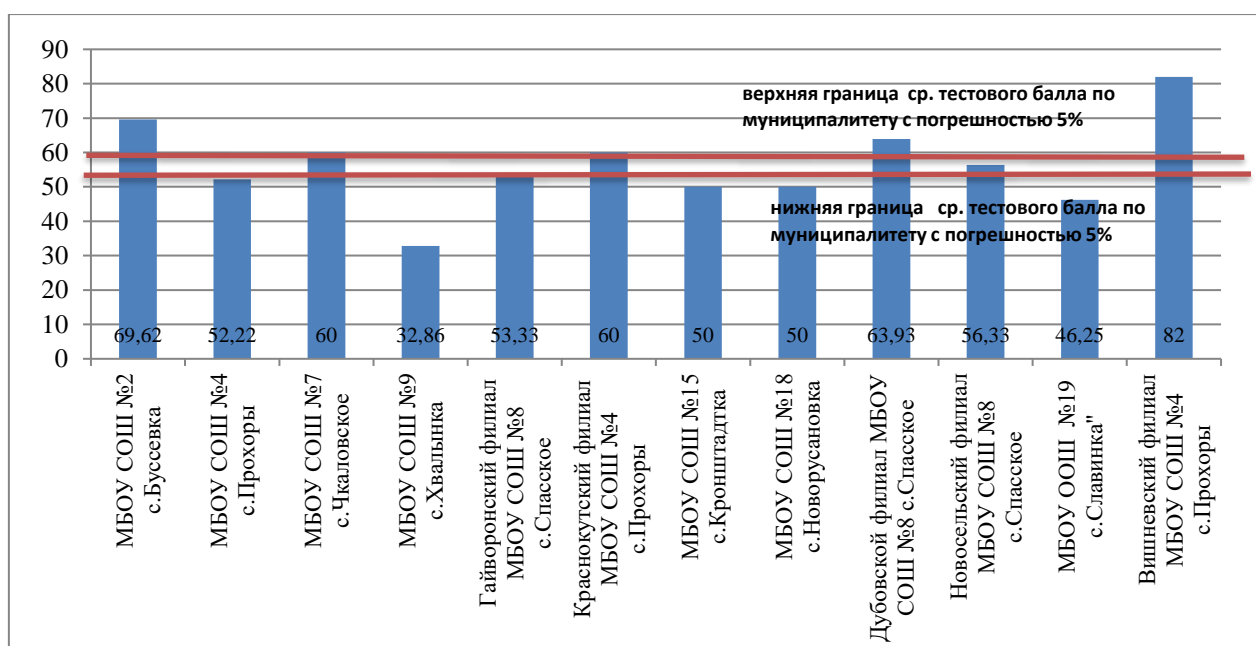
(Пояснение: например, для доверительного интервала с погрешностью 5%: 47,07% – нижняя граница среднего по муниципалитету тестового балла; 52,03% – верхняя граница среднего по муниципалитету тестового балла.)

Нижняя граница доверительного интервала среднего тестового балла с погрешностью 5% по ВПР-2020-математика в следующих образовательных организациях находится выше, чем верхняя граница доверительного интервала среднего балла по муниципалитету с погрешностью 5% (рис. 12):

1. МБОУ «Средняя общеобразовательная школа № 2 с. Буссевка».
2. Краснокутский филиал МБОУ «Средняя общеобразовательная школа № 4 с. Прохоры».
3. Дубовской филиал МБОУ «Средняя общеобразовательная школа № 8 с. Спасское».

Результаты всех вышеобозначенных образовательных организаций входят в доверительный интервал с погрешностью 10%, соответственно, можно сделать вывод, что данные образовательные организации входят в число школ «зоны риска» по объективности результатов ВПР-2020 по математике в параллели 5 классов.



Рис. 12. Значения нижних и верхних границ доверительных интервалов с погрешностью 5% среднего тестового балла по ВПР-2020 по математике в параллели 5 классов по Спасскому МР и образовательным организациям Спасского МР, %

6 классы

Средний тестовый балл по ВПР-2020 по математике в параллели 6 классов в Спасском МР составляет 49,42%. По данному значению доверительный интервал для образовательных организаций с объективными результатами с погрешностью 5% составляет [46,95%; 51,89%], доверительный интервал для образовательных организаций из зоны риска с погрешностью 10% составляет [44,48%; 54,36%].

(Пояснение: например, для доверительного интервала с погрешностью 5%: 46,95% – нижняя граница среднего по муниципалитету тестового балла; 51,89% – верхняя граница среднего по муниципалитету тестового балла.)

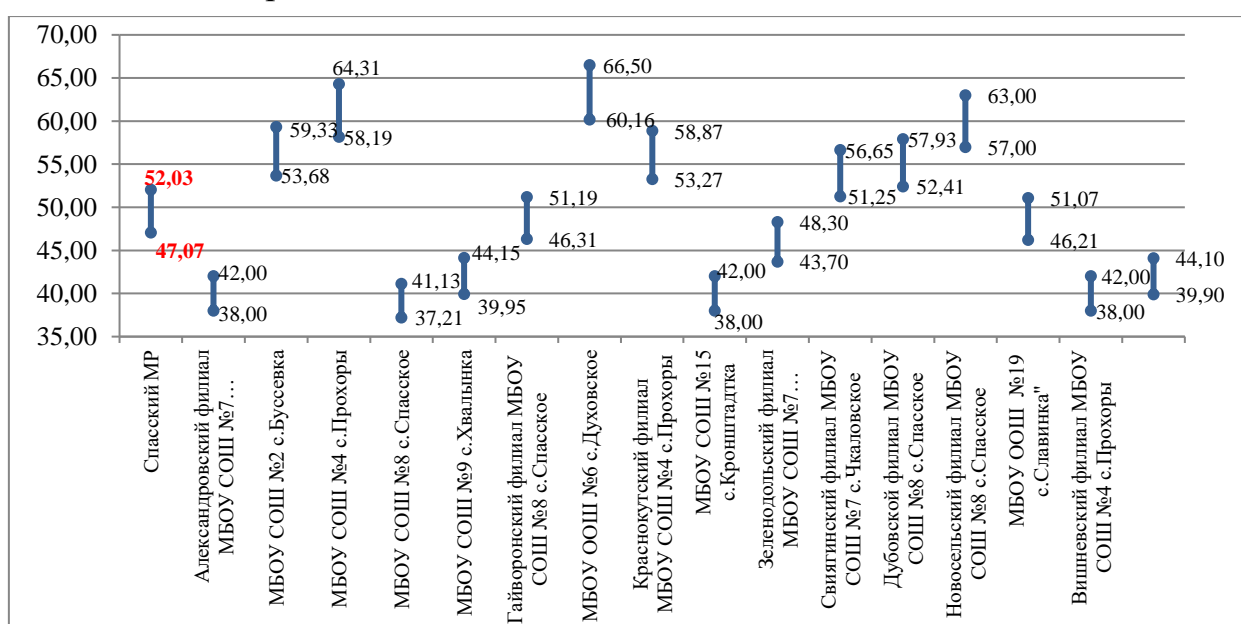
Среди образовательных организаций Спасского МР с количеством обучающихся в классе более десяти человек нет образовательных организаций нижняя граница доверительного интервала среднего тестового балла с погрешностью 5% по ВПР-2020-математика в которых находится выше, чем верхняя граница доверительного интервала среднего балла по муниципалитету с погрешностью 5% (рис. 13).



Рис. 13. Значения нижних и верхних границ доверительных интервалов с погрешностью 5% среднего тестового балла по ВПР-2020 по математике в параллели 6 классов по Спасскому МР и образовательным организациям Спасского МР, %

7 классы

Средний тестовый балл по ВПР-2020 по математике в параллели 7 классов в Спасском МР составляет 38,44%. По данному значению доверительный интервал для образовательных организаций с объективными результатами с погрешностью 5% составляет [36,52%; 40,36%], доверительный интервал для образовательных организаций из зоны риска с погрешностью 10% составляет [34,60%; 42,28%].

(Пояснение: например, для доверительного интервала с погрешностью 5%: 36,52% – нижняя граница среднего по муниципалитету тестового балла; 40,36% – верхняя граница среднего по муниципалитету тестового балла.)

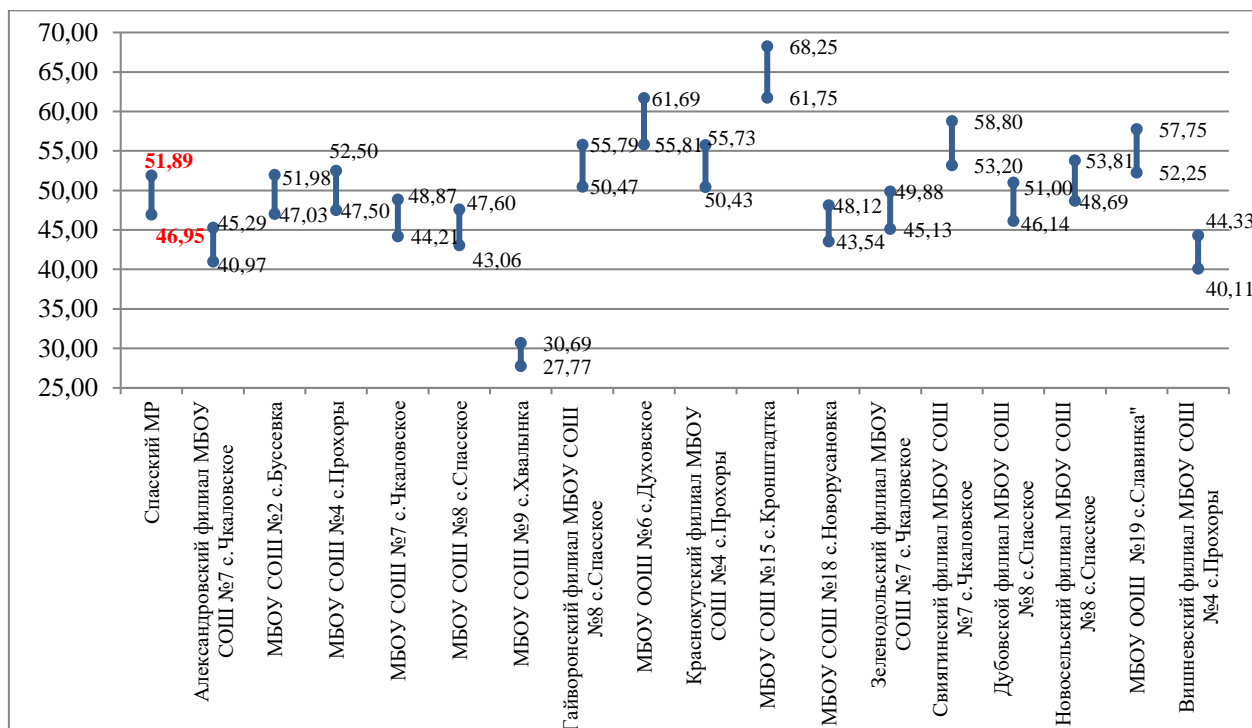
Нижняя граница доверительного интервала среднего тестового балла с погрешностью 5% по ВПР-2020-математика в следующих образовательных организациях находится выше, чем верхняя граница доверительного интервала среднего балла по муниципалитету с погрешностью 5% (рис. 14):

1. МБОУ «Средняя общеобразовательная школа № 2 с. Буссевка».
2. Свягинский филиал МБОУ «Средняя общеобразовательная школа № 7 с. Чкаловское».
3. Дубовской филиал МБОУ «Средняя общеобразовательная школа № 8 с. Спасское».

Результаты Дубовского филиала МБОУ «Средняя общеобразовательная школа № 8 с. Спасское» входят в доверительный интервал с погрешностью 10%, соответственно, можно сделать вывод, что данная образовательная организация входит в число школ зоны риска по объективности результатов ВПР-2020 по математике в 7 классе.

Результаты МБОУ «Средняя общеобразовательная школа № 2 с. Буссевка» и Свягинского филиала МБОУ «Средняя общеобразовательная школа № 7 с. Чкаловское» выходят за границы доверительных интервалов с погрешностью 5% и 10%, соответственно, можно сделать вывод о том, что в параллели 7 классов данных образовательных организаций имеются признаки необъективности результатов ВПР-2020 по математике.



Рис. 14. Значения нижних и верхних границ доверительных интервалов среднего тестового балла по ВПР-2020 по математике в параллели 7 классов по Спасскому МР и образовательным организациям Спасского МР, %

8 классы

Средний тестовый балл по ВПР-2020 по математике в параллели 8 классов в Спасском МР составляет 46,37%. По данному значению доверительный интервал для образовательных организаций с объективными результатами с погрешностью 5% составляет [44,05%; 48,69%], доверительный интервал для образовательных организаций из зоны риска с погрешностью 10% составляет [41,73%; 51,01%].

(Пояснение: например, для доверительного интервала с погрешностью 5%: 44,05% – нижняя граница среднего по муниципалитету тестового балла; 48,69% – верхняя граница среднего по муниципалитету тестового балла.)

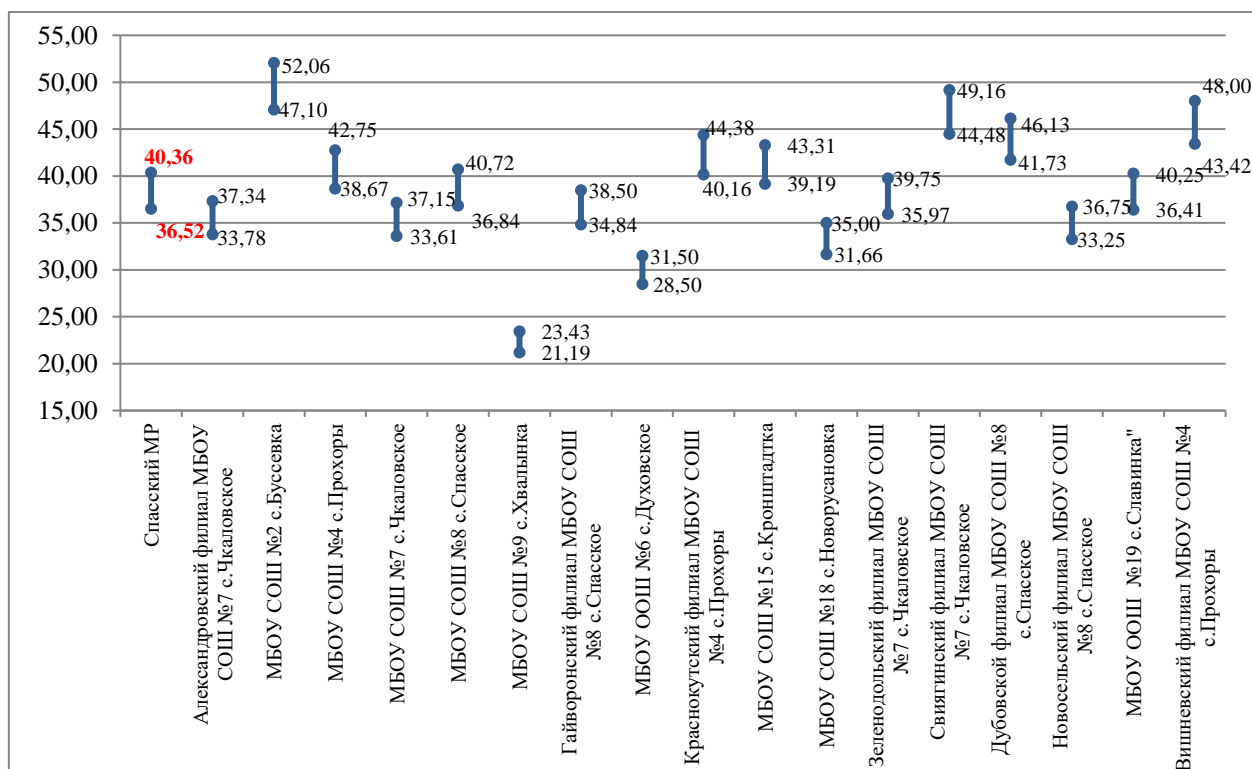
Нижняя граница доверительного интервала среднего тестового балла с погрешностью 5% по ВПР-2020-математика в следующих образовательных организациях находится выше, чем верхняя граница доверительного интервала среднего балла по муниципалитету с погрешностью 5% (рис. 15):

1. МБОУ «Средняя общеобразовательная школа № 2 с. Буссевка».
2. МБОУ «Средняя общеобразовательная школа № 7 с. Чкаловское».
3. МБОУ «Средняя общеобразовательная школа № 8 с. Спасское».
4. Новосельский филиал МБОУ «Средняя общеобразовательная школа № 8 с. Спасское».

Результаты МБОУ «Средняя общеобразовательная школа № 7 с. Чкаловское» и Новосельского филиала МБОУ «Средняя общеобразовательная школа № 8 с. Спасское» входят в доверительный интервал с погрешностью 10%, соответственно, можно сделать вывод, что данные образовательные организации входят в число школ зоны риска по объективности результатов ВПР-2020 по математике в 8 классе.

Результаты МБОУ «Средняя общеобразовательная школа № 2 с. Буссевка» и МБОУ «Средняя общеобразовательная школа № 8 с. Спасское» выходят за границы доверительных интервалов с погрешностью 5% и 10%, соответственно, можно сделать вывод о том, что в параллели 8 классов данных образовательных организаций имеются признаки необъективности результатов ВПР-2020 по математике.



Рис. 15. Значения нижних и верхних границ доверительных интервалов среднего тестового балла по ВПР-2020 по математике в параллели 8 классов по Спасскому МР и образовательным организациям Спасского МР, %

9 классы

Средний тестовый балл по ВПР-2020 по математике в параллели 9 классов в Спасском МР составляет 56,38%. По данному значению доверительный интервал для образовательных организаций с объективными результатами с погрешностью 5% составляет [53,56%; 59,20%], доверительный интервал для образовательных организаций из зоны риска с погрешностью 10% составляет [50,74%; 62,02%].

(Пояснение: например, для доверительного интервала с погрешностью 5%: 53,56% – нижняя граница среднего по муниципалитету тестового балла; 59,20% – верхняя граница среднего по муниципалитету тестового балла.)

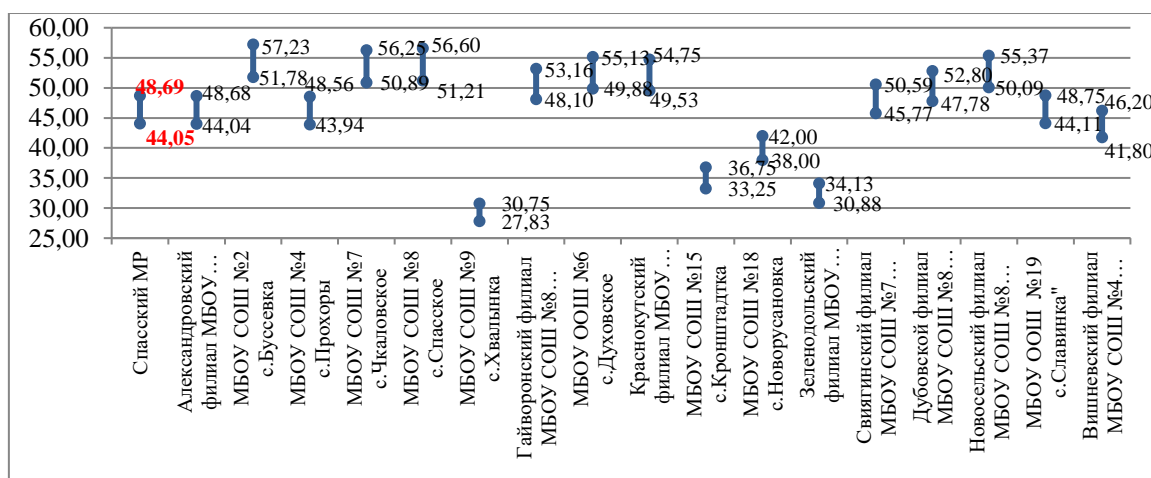
Нижняя граница доверительного интервала среднего тестового балла с погрешностью 5% по ВПР-2020-математика в следующих образовательных организациях находится выше, чем верхняя граница доверительного интервала среднего балла по муниципалитету с погрешностью 5% (рис. 16):

1. МБОУ «Средняя общеобразовательная школа № 2 с. Буссевка».
2. Дубовской филиал МБОУ «Средняя общеобразовательная школа № 8 с. Спасское».

Результаты Дубовского филиала МБОУ «Средняя общеобразовательная школа № 8 с. Спасское» входят в доверительный интервал с погрешностью 10%, соответственно, можно сделать вывод, что данная образовательная организация входит в число школ зоны риска по объективности результатов ВПР-2020 по математике в 9 классе.

Результаты МБОУ «Средняя общеобразовательная школа № 2 с. Буссевка» выходят за границы доверительных интервалов с погрешностью 5% и 10%, соответственно, можно сделать вывод о том, что в 9 классе данной образовательной организации имеются признаки необъективности результатов ВПР-2020 по математике.



Рис. 16. Значения нижних и верхних границ доверительных интервалов среднего тестового балла по ВПР-2020 по математике в параллели 9 классов по Спасскому МР и образовательным организациям Спасского МР, %

2. Несоответствие результатов оценочной процедуры обучающихся школьным отметкам по конкретному предмету

5 классы

По результатам сравнения отметок по ВПР-2020 с отметками по журналу по математике в параллели 5 классов наблюдается несоответствие результатов ВПР-2020 обучающихся школьным отметкам по математике с отклонением 10% от общего количества отметок участников ВПР-2020 (табл. 3):

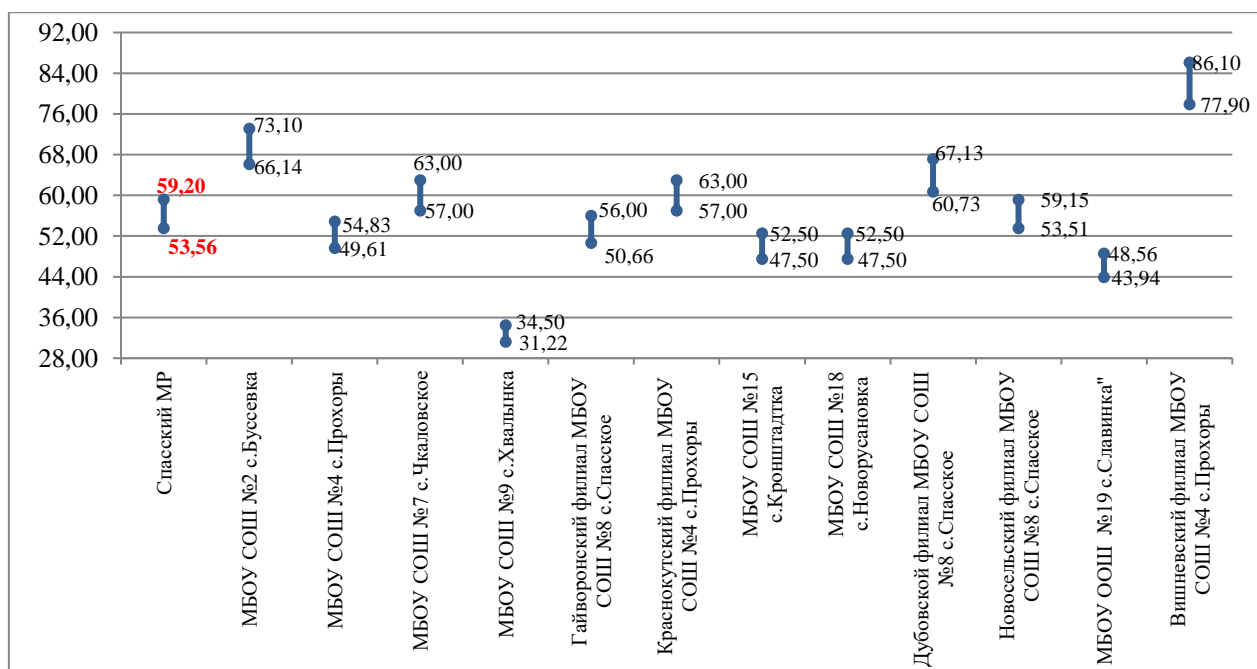
- с тенденцией к занижению школьной отметки в следующих образовательных организациях:

1. Александровский филиал МБОУ «Средняя общеобразовательная школа № 7 с. Чкаловское».
2. МБОУ «Средняя общеобразовательная школа № 8 с. Спасское».
3. МБОУ «Средняя общеобразовательная школа № 9 «с. Хвалынка».
4. Краснокутский филиал МБОУ «Средняя общеобразовательная школа № 4 с. Прохоры».
5. Свягинский филиал МБОУ «Средняя общеобразовательная школа № 7 с. Чкаловское».
6. Дубовской филиал МБОУ «Средняя общеобразовательная школа № 8 с. Спасское».
7. МБОУ «Начальная школа-детский сад № 24» с. Чкаловское.

- с тенденцией к завышению школьной отметки в следующих образовательных организациях:

1. Краснокутский филиал МБОУ «Средняя общеобразовательная школа № 4 с. Прохоры».
2. Свягинский филиал МБОУ «Средняя общеобразовательная школа № 7 с. Чкаловское».
3. МБОУ «Начальная школа-детский сад №24» с. Чкаловское.

Таблица 3. Результаты сравнения отметок по ВПР-2020 с отметками по журналу по математике в параллели 5 классов образовательных организаций муниципалитета

Группы участников	Кол-во участников	%
Александровский филиал МБОУ «СОШ № 7 с. Чкаловское»		
Понизили (отметка по ВПР-2020<отметки по журналу)	6	50
Подтвердили (отметка по ВПР-2020=отметке по журналу)	6	50
Повысили (отметка по ВПР-2020>отметки по журналу)	0	0
Всего	12	100
МБОУ «СОШ № 2 с. Буссевка»		
Понизили (отметка по ВПР-2020<отметки по журналу)	0	0
Подтвердили (отметка по ВПР-2020=отметке по журналу)	19	95
Повысили (отметка по ВПР-2020>отметки по журналу)	1	5

Группы участников	Кол-во участников	%
Всего	20	100
МБОУ «СОШ № 4 с. Прохоры»		
Понизили (отметка по ВПР-2020<отметки по журналу)	0	0
Подтвердили (отметка по ВПР-2020=отметке по журналу)	2	50
Повысили (отметка по ВПР-2020>отметки по журналу)	2	50
Всего	4	100
МБОУ «СОШ № 8 с. Спасское»		
Понизили (отметка по ВПР-2020<отметки по журналу)	39	72,22
Подтвердили (отметка по ВПР-2020=отметке по журналу)	15	27,78
Повысили (отметка по ВПР-2020>отметки по журналу)	0	0
Всего	54	100
МБОУ «СОШ № 9 с. Хвалынка»		
Понизили (отметка по ВПР-2020<отметки по журналу)	6	27,27
Подтвердили (отметка по ВПР-2020=отметке по журналу)	14	63,64
Повысили (отметка по ВПР-2020>отметки по журналу)	2	9,09
Всего	22	100
Гайворонский филиал МБОУ «СОШ № 8 с. Спасское»		
Понизили (отметка по ВПР-2020<отметки по журналу)	0	0
Подтвердили (отметка по ВПР-2020=отметке по журналу)	8	100
Повысили (отметка по ВПР-2020>отметки по журналу)	0	0
Всего	8	100
МБОУ «ООШ № 6 с. Духовское»		
Понизили (отметка по ВПР-2020<отметки по журналу)	0	0
Подтвердили (отметка по ВПР-2020=отметке по журналу)	3	100
Повысили (отметка по ВПР-2020>отметки по журналу)	0	0
Всего	3	100
Краснокутский филиал МБОУ «СОШ № 4 с. Прохоры»		
Понизили (отметка по ВПР-2020<отметки по журналу)	2	14,29
Подтвердили (отметка по ВПР-2020=отметке по журналу)	8	57,14
Повысили (отметка по ВПР-2020>отметки по журналу)	4	28,57
Всего	14	100
МБОУ «СОШ № 15 с. Кронштадтка»		
Понизили (отметка по ВПР-2020<отметки по журналу)	2	100
Подтвердили (отметка по ВПР-2020=отметке по журналу)	0	0
Повысили (отметка по ВПР-2020>отметки по журналу)	0	0
Всего	2	100
Зеленодольский филиал МБОУ «СОШ № 7 с. Чкаловское»		
Понизили (отметка по ВПР-2020<отметки по журналу)	2	40
Подтвердили (отметка по ВПР-2020=отметке по журналу)	3	60
Повысили (отметка по ВПР-2020>отметки по журналу)	0	0
Всего	5	100

Группы участников	Кол-во участников	%
Свиягинский филиал МБОУ «СОШ № 7 с. Чкаловское»		
Понизили (отметка по ВПР-2020<отметки по журналу)	4	21,05
Подтвердили (отметка по ВПР-2020=отметке по журналу)	11	57,89
Повысили (отметка по ВПР-2020>отметки по журналу)	4	21,05
Всего	19	100
Дубовской филиал МБОУ «СОШ № 8 с. Спасское»		
Понизили (отметка по ВПР-2020<отметки по журналу)	7	23,33
Подтвердили (отметка по ВПР-2020=отметке по журналу)	22	73,33
Повысили (отметка по ВПР-2020>отметки по журналу)	1	3,33
Всего	30	100
Новосельский филиал МБОУ «СОШ № 8 с. Спасское»		
Понизили (отметка по ВПР-2020<отметки по журналу)	2	22,22
Подтвердили (отметка по ВПР-2020=отметке по журналу)	6	66,67
Повысили (отметка по ВПР-2020>отметки по журналу)	1	11,11
Всего	9	100
МБОУ «Начальная школа-детский сад № 24 с. Чкаловское»		
Понизили (отметка по ВПР-2020<отметки по журналу)	9	40,91
Подтвердили (отметка по ВПР-2020=отметке по журналу)	10	45,45
Повысили (отметка по ВПР-2020>отметки по журналу)	3	13,64
Всего	22	100
МБОУ «ООШ №19 с. Славинка»		
Понизили (отметка по ВПР-2020<отметки по журналу)	0	0
Подтвердили (отметка по ВПР-2020=отметке по журналу)	3	100
Повысили (отметка по ВПР-2020>отметки по журналу)	0	0
Всего	3	100
Вишневский филиал МБОУ «СОШ № 4 с. Прохоры»		
Понизили (отметка по ВПР-2020<отметки по журналу)	4	40
Подтвердили (отметка по ВПР-2020=отметке по журналу)	6	60
Повысили (отметка по ВПР-2020>отметки по журналу)	0	0
Всего	10	100

6 классы

По результатам сравнения отметок по ВПР-2020 с отметками по журналу по математике в параллели 6 классов наблюдается несоответствие результатов ВПР-2020 обучающихся школьным отметкам по математике с отклонением 10% от общего количества отметок участников ВПР-2020 (табл. 4):

- с тенденцией к занижению школьной отметки в следующих образовательных организациях:

1. МБОУ «Средняя общеобразовательная школа № 7 с. Чкаловское».
2. МБОУ «Средняя общеобразовательная школа № 8 с. Спасское».
3. МБОУ «Средняя общеобразовательная школа № 9 «с. Хвалынка».

4. Краснокутский филиал МБОУ «Средняя общеобразовательная школа № 4 с. Прохоры».

5. Дубовской филиал МБОУ «Средняя общеобразовательная школа № 8 с. Спасское».

6. Новосельский филиал МБОУ «Средняя общеобразовательная школа № 8 с. Спасское».

- с тенденцией к завышению школьной отметки в следующих образовательных организациях:

1. МБОУ «Средняя общеобразовательная школа № 7 с. Чкаловское».

2. Дубовской филиал МБОУ «Средняя общеобразовательная школа № 8 с. Спасское».

Таблица 4. Результаты сравнения отметок по ВПР-2020 с отметками по журналу по математике в параллели 6 классов образовательных организаций муниципалитета

Группы участников	Кол-во участников	%
Александровский филиал МБОУ «СОШ № 7 с. Чкаловское»		
Понизили (отметка по ВПР-2020<отметки по журналу)	5	62,5
Подтвердили (отметка по ВПР-2020=отметке по журналу)	3	37,5
Повысили (отметка по ВПР-2020>отметки по журналу)	0	0
Всего	8	100
МБОУ «СОШ № 2 с. Буссевка»		
Понизили (отметка по ВПР-2020<отметки по журналу)	0	0
Подтвердили (отметка по ВПР-2020=отметке по журналу)	10	100
Повысили (отметка по ВПР-2020>отметки по журналу)	0	0
Всего	10	100
МБОУ «СОШ № 4 с. Прохоры»		
Понизили (отметка по ВПР-2020<отметки по журналу)	0	0
Подтвердили (отметка по ВПР-2020=отметке по журналу)	8	100
Повысили (отметка по ВПР-2020>отметки по журналу)	0	0
Всего	8	100
МБОУ «СОШ № 7 с. Чкаловское»		
Понизили (отметка по ВПР-2020<отметки по журналу)	5	19,23
Подтвердили (отметка по ВПР-2020=отметке по журналу)	18	69,23
Повысили (отметка по ВПР-2020>отметки по журналу)	3	11,54
Всего	26	100
МБОУ «СОШ № 8 с. Спасское»		
Понизили (отметка по ВПР-2020<отметки по журналу)	19	42,22
Подтвердили (отметка по ВПР-2020=отметке по журналу)	23	51,11
Повысили (отметка по ВПР-2020>отметки по журналу)	3	6,67
Всего	45	100
МБОУ «СОШ № 9 с. Хвалынка»		

Группы участников	Кол-во участников	%
Понизили (отметка по ВПР-2020<отметки по журналу)	12	92,31
Подтвердили (отметка по ВПР-2020=отметке по журналу)	1	7,69
Повысили (отметка по ВПР-2020>отметки по журналу)	0	0
Всего	13	100
Гайворонский филиал МБОУ «СОШ № 8 с. Спасское»		
Понизили (отметка по ВПР-2020<отметки по журналу)	0	0
Подтвердили (отметка по ВПР-2020=отметке по журналу)	8	100
Повысили (отметка по ВПР-2020>отметки по журналу)	0	0
Всего	8	100
МБОУ «ООШ № 6 с. Духовское»		
Понизили (отметка по ВПР-2020<отметки по журналу)	1	25
Подтвердили (отметка по ВПР-2020=отметке по журналу)	2	50
Повысили (отметка по ВПР-2020>отметки по журналу)	1	25
Всего	4	100
Краснокутский филиал МБОУ «СОШ № 4 с. Прохоры»		
Понизили (отметка по ВПР-2020<отметки по журналу)	2	15,38
Подтвердили (отметка по ВПР-2020=отметке по журналу)	10	76,92
Повысили (отметка по ВПР-2020>отметки по журналу)	1	7,69
Всего	13	100
МБОУ «СОШ № 15 с. Кронштадтка»		
Понизили (отметка по ВПР-2020<отметки по журналу)	1	50
Подтвердили (отметка по ВПР-2020=отметке по журналу)	1	50
Повысили (отметка по ВПР-2020>отметки по журналу)	0	0
Всего	2	100
МБОУ «СОШ № 18 с. Новорусановка»		
Понизили (отметка по ВПР-2020<отметки по журналу)	3	50
Подтвердили (отметка по ВПР-2020=отметке по журналу)	2	33,33
Повысили (отметка по ВПР-2020>отметки по журналу)	1	16,67
Всего	6	100
Зеленодольский филиал МБОУ «СОШ № 7 с. Чкаловское»		
Понизили (отметка по ВПР-2020<отметки по журналу)	4	66,67
Подтвердили (отметка по ВПР-2020=отметке по журналу)	1	16,67
Повысили (отметка по ВПР-2020>отметки по журналу)	1	16,67
Всего	6	100
Свягинский филиал МБОУ «СОШ № 7 с. Чкаловское»		
Понизили (отметка по ВПР-2020<отметки по журналу)	1	10
Подтвердили (отметка по ВПР-2020=отметке по журналу)	9	90
Повысили (отметка по ВПР-2020>отметки по журналу)	0	0
Всего	10	100
Дубовской филиал МБОУ «СОШ № 8 с. Спасское»		
Понизили (отметка по ВПР-2020<отметки по журналу)	2	14,29

Группы участников	Кол-во участников	%
Подтвердили (отметка по ВПР-2020=отметке по журналу)	10	71,43
Повысили (отметка по ВПР-2020>отметки по журналу)	2	14,29
Всего	14	100
Новосельский филиал МБОУ «СОШ № 8 с. Спасское»		
Понизили (отметка по ВПР-2020<отметки по журналу)	3	25
Подтвердили (отметка по ВПР-2020=отметке по журналу)	9	75
Повысили (отметка по ВПР-2020>отметки по журналу)	0	0
Всего	12	100
МБОУ «ООШ № 19 с. Славинка»		
Понизили (отметка по ВПР-2020<отметки по журналу)	0	0
Подтвердили (отметка по ВПР-2020=отметке по журналу)	4	100
Повысили (отметка по ВПР-2020>отметки по журналу)	0	0
Всего	4	100
Вишневский филиал МБОУ «СОШ № 4 с. Прохоры»		
Понизили (отметка по ВПР-2020<отметки по журналу)	6	66,67
Подтвердили (отметка по ВПР-2020=отметке по журналу)	3	33,33
Повысили (отметка по ВПР-2020>отметки по журналу)	0	0
Всего	9	100

7 классы

По результатам сравнения отметок по ВПР-2020 с отметками по журналу по математике в параллели 7 классов наблюдается несоответствие результатов ВПР-2020 обучающихся школьным отметкам по математике с отклонением 10% от общего количества отметок участников ВПР-2020 (табл. 5):

- с тенденцией к занижению школьной отметки в следующих образовательных организациях:

1. МБОУ «Средняя общеобразовательная школа № 4 с. Прохоры».
2. МБОУ «Средняя общеобразовательная школа № 7 с. Чкаловское».
3. МБОУ «Средняя общеобразовательная школа № 8 с. Спасское».
4. МБОУ «Средняя общеобразовательная школа № 9 «с. Хвалынка».
5. Дубовской филиал МБОУ «Средняя общеобразовательная школа № 8 с. Спасское».
6. Новосельский филиал МБОУ «Средняя общеобразовательная школа № 8 с. Спасское».

Таблица 5. Результаты сравнения отметок по ВПР-2020 с отметками по журналу по математике в параллели 7 классов образовательных организаций муниципалитета

Группы участников	Кол-во участников	%
Александровский филиал МБОУ «СОШ № 7 с. Чкаловское»		
Понизили (отметка по ВПР-2020<отметки по журналу)	2	22,22

Группы участников	Кол-во участников	%
Подтвердили (отметка по ВПР-2020=отметке по журналу)	7	77,78
Повысили (отметка по ВПР-2020>отметки по журналу)	0	0
Всего	9	100
МБОУ «СОШ № 2 с. Буссевка»		
Понизили (отметка по ВПР-2020<отметки по журналу)	0	0
Подтвердили (отметка по ВПР-2020=отметке по журналу)	12	100
Повысили (отметка по ВПР-2020>отметки по журналу)	0	0
Всего	12	100
МБОУ «СОШ № 4 с. Прохоры»		
Понизили (отметка по ВПР-2020<отметки по журналу)	4	28,57
Подтвердили (отметка по ВПР-2020=отметке по журналу)	10	71,43
Повысили (отметка по ВПР-2020>отметки по журналу)	0	0
Всего	14	100
МБОУ «СОШ № 7 с. Чкаловское»		
Понизили (отметка по ВПР-2020<отметки по журналу)	9	34,62
Подтвердили (отметка по ВПР-2020=отметке по журналу)	16	61,54
Повысили (отметка по ВПР-2020>отметки по журналу)	1	3,85
Всего	26	100
МБОУ «СОШ № 8 с. Спасское»		
Понизили (отметка по ВПР-2020<отметки по журналу)	9	24,32
Подтвердили (отметка по ВПР-2020=отметке по журналу)	28	75,68
Повысили (отметка по ВПР-2020>отметки по журналу)	0	0
Всего	37	100
МБОУ «СОШ № 9 с. Хвалынка»		
Понизили (отметка по ВПР-2020<отметки по журналу)	11	84,62
Подтвердили (отметка по ВПР-2020=отметке по журналу)	2	15,38
Повысили (отметка по ВПР-2020>отметки по журналу)	0	0
Всего	13	100
Гайворонский филиал МБОУ «СОШ № 8 с. Спасское»		
Понизили (отметка по ВПР-2020<отметки по журналу)	1	16,67
Подтвердили (отметка по ВПР-2020=отметке по журналу)	5	83,33
Повысили (отметка по ВПР-2020>отметки по журналу)	0	0
Всего	6	100
МБОУ «ООШ № 6 с. Духовское»		
Понизили (отметка по ВПР-2020<отметки по журналу)	0	0
Подтвердили (отметка по ВПР-2020=отметке по журналу)	1	100
Повысили (отметка по ВПР-2020>отметки по журналу)	0	0
Всего	1	100
Краснокутский филиал МБОУ «СОШ № 4 с. Прохоры»		
Понизили (отметка по ВПР-2020<отметки по журналу)	1	9,09
Подтвердили (отметка по ВПР-2020=отметке по журналу)	10	90,91
Повысили (отметка по ВПР-2020>отметки по журналу)	0	0
Всего	11	100

Группы участников	Кол-во участников	%
МБОУ «СОШ № 15 с. Кронштадтка»		
Понизили (отметка по ВПР-2020<отметки по журналу)	1	25
Подтвердили (отметка по ВПР-2020=отметке по журналу)	3	75
Повысили (отметка по ВПР-2020>отметки по журналу)	0	0
Всего	4	100
МБОУ «СОШ № 18 с. Новорусановка»		
Понизили (отметка по ВПР-2020<отметки по журналу)	1	33,33
Подтвердили (отметка по ВПР-2020=отметке по журналу)	2	66,67
Повысили (отметка по ВПР-2020>отметки по журналу)	0	0
Всего	3	100
Зеленодольский филиал МБОУ «СОШ № 7 с. Чкаловское»		
Понизили (отметка по ВПР-2020<отметки по журналу)	7	100
Подтвердили (отметка по ВПР-2020=отметке по журналу)	0	0
Повысили (отметка по ВПР-2020>отметки по журналу)	0	0
Всего	7	100
Свиягинский филиал МБОУ «СОШ № 7 с. Чкаловское»		
Понизили (отметка по ВПР-2020<отметки по журналу)	1	9,09
Подтвердили (отметка по ВПР-2020=отметке по журналу)	10	90,91
Повысили (отметка по ВПР-2020>отметки по журналу)	0	0
Всего	11	100
Дубовской филиал МБОУ «СОШ № 8 с. Спасское»		
Понизили (отметка по ВПР-2020<отметки по журналу)	4	28,57
Подтвердили (отметка по ВПР-2020=отметке по журналу)	9	64,29
Повысили (отметка по ВПР-2020>отметки по журналу)	1	7,14
Всего	14	100
Новосельский филиал МБОУ «СОШ № 8 с. Спасское»		
Понизили (отметка по ВПР-2020<отметки по журналу)	4	28,57
Подтвердили (отметка по ВПР-2020=отметке по журналу)	10	71,43
Повысили (отметка по ВПР-2020>отметки по журналу)	0	0
Всего	14	100
МБОУ «ООШ № 19 с. Славинка»		
Понизили (отметка по ВПР-2020<отметки по журналу)	0	0
Подтвердили (отметка по ВПР-2020=отметке по журналу)	6	100
Повысили (отметка по ВПР-2020>отметки по журналу)	0	0
Всего	6	100
Вишневский филиал МБОУ «СОШ № 4 с. Прохоры»		
Понизили (отметка по ВПР-2020<отметки по журналу)	3	42,86
Подтвердили (отметка по ВПР-2020=отметке по журналу)	4	57,14
Повысили (отметка по ВПР-2020>отметки по журналу)	0	0
Всего	7	100

8 классы

По результатам сравнения отметок по ВПР-2020 с отметками по журналу по математике в параллели 8 классов наблюдается несоответствие результатов ВПР-2020 обучающихся школьным отметкам по математике с отклонением 10% от общего количества отметок участников ВПР-2020 (табл. 6):

- с тенденцией к занижению школьной отметки в следующих образовательных организациях:

1. Александровский филиал МБОУ «Средняя общеобразовательная школа № 7 с. Чкаловское».

2. МБОУ «Средняя общеобразовательная школа № 9 с. Хвалынка».

3. Дубовской филиал МБОУ «Средняя общеобразовательная школа № 8 с. Спасское».

4. Новосельский филиал МБОУ «Средняя общеобразовательная школа № 8 с. Спасское».

- с тенденцией к завышению школьной отметки в Александровском филиале МБОУ «Средняя общеобразовательная школа № 7 с. Чкаловское».

Таблица 6. Результаты сравнения отметок по ВПР-2020 с отметками по журналу по математике в параллели 8 классов образовательных организаций муниципалитета

Группы участников	Кол-во участников	%
Александровский филиал МБОУ «СОШ № 7 с. Чкаловское»		
Понизили (отметка по ВПР-2020<отметки по журналу)	3	27,27
Подтвердили (отметка по ВПР-2020=отметке по журналу)	5	45,45
Повысили (отметка по ВПР-2020>отметки по журналу)	3	27,27
Всего	11	100
МБОУ «СОШ № 2 с. Буссевка»		
Понизили (отметка по ВПР-2020<отметки по журналу)	0	0
Подтвердили (отметка по ВПР-2020=отметке по журналу)	10	100
Повысили (отметка по ВПР-2020>отметки по журналу)	0	0
Всего	10	100
МБОУ «СОШ № 4 с. Прохоры»		
Понизили (отметка по ВПР-2020<отметки по журналу)	1	12,5
Подтвердили (отметка по ВПР-2020=отметке по журналу)	7	87,5
Повысили (отметка по ВПР-2020>отметки по журналу)	0	0
Всего	8	100
МБОУ «СОШ № 7 с. Чкаловское»		
Понизили (отметка по ВПР-2020<отметки по журналу)	2	9,52
Подтвердили (отметка по ВПР-2020=отметке по журналу)	18	85,71
Повысили (отметка по ВПР-2020>отметки по журналу)	1	4,76
Всего	21	100
МБОУ «СОШ № 8 с. Спасское»		

Группы участников	Кол-во участников	%
Понизили (отметка по ВПР-2020<отметки по журналу)	3	6
Подтвердили (отметка по ВПР-2020=отметке по журналу)	45	90
Повысили (отметка по ВПР-2020>отметки по журналу)	2	4
Всего	50	100
МБОУ «СОШ № 9 с. Хвалынка»		
Понизили (отметка по ВПР-2020<отметки по журналу)	9	64,29
Подтвердили (отметка по ВПР-2020=отметке по журналу)	5	35,71
Повысили (отметка по ВПР-2020>отметки по журналу)	0	0
Всего	14	100
Гайворонский филиал МБОУ «СОШ № 8 с. Спасское»		
Понизили (отметка по ВПР-2020<отметки по журналу)	0	0
Подтвердили (отметка по ВПР-2020=отметке по журналу)	8	100
Повысили (отметка по ВПР-2020>отметки по журналу)	0	0
Всего	8	100
МБОУ «ООШ № 6 с. Духовское»		
Понизили (отметка по ВПР-2020<отметки по журналу)	0	0
Подтвердили (отметка по ВПР-2020=отметке по журналу)	2	100
Повысили (отметка по ВПР-2020>отметки по журналу)	0	0
Всего	2	100
Краснокутский филиал МБОУ «СОШ № 4 с. Прохоры»		
Понизили (отметка по ВПР-2020<отметки по журналу)	0	0
Подтвердили (отметка по ВПР-2020=отметке по журналу)	7	100
Повысили (отметка по ВПР-2020>отметки по журналу)	0	0
Всего	7	100
МБОУ «СОШ № 15 с. Кронштадтка»		
Понизили (отметка по ВПР-2020<отметки по журналу)	1	50
Подтвердили (отметка по ВПР-2020=отметке по журналу)	1	50
Повысили (отметка по ВПР-2020>отметки по журналу)	0	0
Всего	2	100
МБОУ «СОШ № 18 с. Новорусановка»		
Понизили (отметка по ВПР-2020<отметки по журналу)	1	33,33
Подтвердили (отметка по ВПР-2020=отметке по журналу)	2	66,67
Повысили (отметка по ВПР-2020>отметки по журналу)	0	0
Всего	3	100
Зеленодольский филиал МБОУ «СОШ № 7 с. Чкаловское»		
Понизили (отметка по ВПР-2020<отметки по журналу)	4	50
Подтвердили (отметка по ВПР-2020=отметке по журналу)	4	50
Повысили (отметка по ВПР-2020>отметки по журналу)	0	0
Всего	8	100
Свягинский филиал МБОУ «СОШ № 7 с. Чкаловское»		
Понизили (отметка по ВПР-2020<отметки по журналу)	1	9,09

Группы участников	Кол-во участников	%
Подтвердили (отметка по ВПР-2020=отметке по журналу)	10	90,91
Повысили (отметка по ВПР-2020>отметки по журналу)	0	0
Всего	11	100
Дубовской филиал МБОУ «СОШ № 8 с. Спасское»		
Понизили (отметка по ВПР-2020<отметки по журналу)	3	17,65
Подтвердили (отметка по ВПР-2020=отметке по журналу)	13	76,47
Повысили (отметка по ВПР-2020>отметки по журналу)	1	5,88
Всего	17	100
Новосельский филиал МБОУ «СОШ № 8 с. Спасское»		
Понизили (отметка по ВПР-2020<отметки по журналу)	2	18,18
Подтвердили (отметка по ВПР-2020=отметке по журналу)	9	81,82
Повысили (отметка по ВПР-2020>отметки по журналу)	0	0
Всего	11	100
МБОУ «ООШ № 19 с. Славинка»		
Понизили (отметка по ВПР-2020<отметки по журналу)	0	0
Подтвердили (отметка по ВПР-2020=отметке по журналу)	7	100
Повысили (отметка по ВПР-2020>отметки по журналу)	0	0
Всего	7	100
Вишневецкий филиал МБОУ «СОШ № 4 с. Прохоры»		
Понизили (отметка по ВПР-2020<отметки по журналу)	0	0
Подтвердили (отметка по ВПР-2020=отметке по журналу)	5	100
Повысили (отметка по ВПР-2020>отметки по журналу)	0	0
Всего	5	100

9 классы

По результатам сравнения отметок по ВПР-2020 с отметками по журналу по математике в параллели 8 классов наблюдается несоответствие результатов ВПР-2020 обучающихся школьным отметкам по математике с отклонением 10% от общего количества отметок участников ВПР-2020 (табл. 7):

- с тенденцией к занижению школьной отметки в следующих образовательных организациях:

1. МБОУ «Средняя общеобразовательная школа № 7 с. Чкаловское».
2. Дубовской филиал МБОУ «Средняя общеобразовательная школа № 8 с. Спасское».
3. Новосельский филиал МБОУ «Средняя общеобразовательная школа № 8 с. Спасское».

- с тенденцией к завышению школьной отметки в Дубовском филиале МБОУ «Средняя общеобразовательная школа № 8 с. Спасское».

Таблица 7. Результаты сравнения отметок по ВПР-2020 с отметками по журналу по математике в параллели 9 классов образовательных организаций муниципалитета

Группы участников	Кол-во участников	%
МБОУ «СОШ № 2 с. Буссевка»		
Понизили (отметка по ВПР-2020<отметки по журналу)	0	0
Подтвердили (отметка по ВПР-2020=отметке по журналу)	13	100
Повысили (отметка по ВПР-2020>отметки по журналу)	0	0
Всего	13	100
МБОУ «СОШ № 4 с. Прохоры»		
Понизили (отметка по ВПР-2020<отметки по журналу)	1	11,11
Подтвердили (отметка по ВПР-2020=отметке по журналу)	8	88,89
Повысили (отметка по ВПР-2020>отметки по журналу)	0	0
Всего	9	100
МБОУ «СОШ № 7 с. Чкаловское»		
Понизили (отметка по ВПР-2020<отметки по журналу)	2	11,11
Подтвердили (отметка по ВПР-2020=отметке по журналу)	16	88,89
Повысили (отметка по ВПР-2020>отметки по журналу)	0	0
Всего	18	100
МБОУ «СОШ № 9 с. Хвалынка»		
Понизили (отметка по ВПР-2020<отметки по журналу)	5	71,43
Подтвердили (отметка по ВПР-2020=отметке по журналу)	2	28,57
Повысили (отметка по ВПР-2020>отметки по журналу)	0	0
Всего	7	100
Гайворонский филиал МБОУ «СОШ № 8 с. Спасское»		
Понизили (отметка по ВПР-2020<отметки по журналу)	0	0
Подтвердили (отметка по ВПР-2020=отметке по журналу)	3	100
Повысили (отметка по ВПР-2020>отметки по журналу)	0	0
Всего	3	100
Краснокутский филиал МБОУ «СОШ № 4 с. Прохоры»		
Понизили (отметка по ВПР-2020<отметки по журналу)	1	33,33
Подтвердили (отметка по ВПР-2020=отметке по журналу)	2	66,67
Повысили (отметка по ВПР-2020>отметки по журналу)	0	0
Всего	3	100
МБОУ «СОШ № 15 с. Кронштадтка»		
Понизили (отметка по ВПР-2020<отметки по журналу)	1	33,33
Подтвердили (отметка по ВПР-2020=отметке по журналу)	2	66,67
Повысили (отметка по ВПР-2020>отметки по журналу)	0	0
Всего	3	100
МБОУ «СОШ № 18 с. Новорусановка»		
Понизили (отметка по ВПР-2020<отметки по журналу)	2	40
Подтвердили (отметка по ВПР-2020=отметке по журналу)	3	60
Повысили (отметка по ВПР-2020>отметки по журналу)	0	0

Группы участников	Кол-во участников	%
Всего	5	100
Дубовской филиал МБОУ «СОШ № 8 с. Спасское»		
Понизили (отметка по ВПР-2020<отметки по журналу)	4	28,57
Подтвердили (отметка по ВПР-2020=отметке по журналу)	7	50
Повысили (отметка по ВПР-2020>отметки по журналу)	3	21,43
Всего	14	100
Новосельский филиал МБОУ «СОШ № 8 с. Спасское»		
Понизили (отметка по ВПР-2020<отметки по журналу)	3	20
Подтвердили (отметка по ВПР-2020=отметке по журналу)	12	80
Повысили (отметка по ВПР-2020>отметки по журналу)	0	0
Всего	15	100
МБОУ «ООШ № 19 с. Славинка»		
Понизили (отметка по ВПР-2020<отметки по журналу)	0	0
Подтвердили (отметка по ВПР-2020=отметке по журналу)	4	100
Повысили (отметка по ВПР-2020>отметки по журналу)	0	0
Всего	4	100
Вишневатский филиал МБОУ «СОШ № 4 с. Прохоры»		
Понизили (отметка по ВПР-2020<отметки по журналу)	0	0
Подтвердили (отметка по ВПР-2020=отметке по журналу)	4	80
Повысили (отметка по ВПР-2020>отметки по журналу)	1	20
Всего	5	100

Анализ объективности проведения и результатов оценочных процедур по итогам ВПР-2020 по математике в 5-9 классах образовательных учреждений муниципалитета проводился по двум показателям:

первый показатель – завышенные результаты оценочной процедуры по конкретному предмету;

второй показатель – несоответствие результатов оценочной процедуры обучающихся образовательных организаций школьным отметкам по конкретному предмету.

Выявление признаков необъективности результатов ВПР-2020 в анализируемой параллели классов образовательной организации по двум показателям сравнительного анализа дает основание отнести данное образовательное учреждение к образовательным учреждениям с необъективными результатами оценки качества ВПР-2020 по математике.

Таким образом, в число школ с необъективными результатами оценки качества ВПР-2020 по математике входят следующие образовательные организации (табл. 8, 9):

1. Александровский филиал МБОУ «Средняя общеобразовательная школа № 7 с. Чкаловское» – 8 класс.

2. МБОУ «Средняя общеобразовательная школа № 4 с. Прохоры» – 7 класс.

3. МБОУ «Средняя общеобразовательная школа № 7 с. Чкаловское» – 6 класс.

4. Краснокутский филиал МБОУ «Средняя общеобразовательная школа № 4 с. Прохоры» – 5, 6 классы.

5. Свягинский филиал МБОУ «Средняя общеобразовательная школа № 7 с. Чкаловское» – 5 класс.

6. Дубовской филиал МБОУ «Средняя общеобразовательная школа № 8 с. Спасское» – 5,7,8,9 классы.

7. Новосельский филиал МБОУ «Средняя общеобразовательная школа № 8 с. Спасское» – 6, 8 классы.

Выявление признаков необъективности результатов ВПР-2020 в анализируемой параллели классов образовательной организации по второму показателю сравнительного анализа дает основание отнести данное образовательное учреждение к образовательным учреждениям, входящим в зону риска с признаками необъективности по результатам оценки качества ВПР-2020 по математике.

Таким образом, в число школ зоны риска с признаками необъективности по результатам оценки качества ВПР-2020 по математике входят следующие образовательные организации (табл. 8, 9):

1. Александровский филиал МБОУ «Средняя общеобразовательная школа № 7 с. Чкаловское» – 5 класс.

2. МБОУ «Средняя общеобразовательная школа № 7 с. Чкаловское» – 7, 9 классы.

3. МБОУ «Средняя общеобразовательная школа № 8 с. Спасское» – 5, 6, 7 классы.

4. МБОУ «Средняя общеобразовательная школа № 9 с. Хвалынка» – 5, 6, 7, 8 классы.

5. Дубовской филиал МБОУ «Средняя общеобразовательная школа № 8 с. Спасское» – 6 класс.

6. Новосельский филиал МБОУ «Средняя общеобразовательная школа № 8 с. Спасское» – 7, 9 классы.

7. МБОУ для детей дошкольного и младшего школьного возраста «Начальная школа-детский сад № 24» с. Чкаловское» – 5 класс.

Таблица 8. Результаты проверки объективности ВПР-2020 по математике в 5-9 классах образовательных организаций Спасского муниципалитета по каждому показателю мониторинга¹

Название ОО	Первый показатель – завышенные результаты																				Второй показатель – несоответствие результатов								
	5 кл.				6 кл.				7 кл.				8 кл.				9 кл.				5 кл.	6 кл.	7 кл.	8 кл.	9 кл.				
	1	2	3	4	1	2	3	4	1	2	3	4	1	2	3	4	1	2	3	4									
	Критерии первого показателя – 1.1, 1.2, 1.3, 1.4																				Критерий второго показателя – занижение/завышение								
Александровский филиал МБОУ «Средняя общеобразовательная школа № 7 с. Чкаловское»	0	0	0	0	нц	нц	нц	нц	нц	нц	нц	нц	нц	нц	нц	нц	0	1	0	0	-	-	-	-	1/0	нц	нц	1/1	-
МБОУ «Средняя общеобразовательная школа № 2 с. Буссевка»	0	1	1	зр	нц	нц	нц	нц	0	1	1	1	нц	нц	нц	нц	0	1	1	1	0/0	нц	0/0	нц	0/0	нц	0/0	нц	0/0
МБОУ «Средняя общеобразовательная школа № 4 с. Прохоры»	нц	нц	нц	нц	нц	нц	нц	нц	0	1	зр	0	нц	нц	нц	нц	нц	нц	нц	нц	нц	нц	1/0	нц	нц	нц	1/0	нц	нц
МБОУ «Средняя общеобразовательная школа № 7 с. Чкаловское»	-	-	-	-	0	1	0	0	0	0	0	0	0	0	1	0	0	зр	зр	0	-	1/1	1/0	1/0	1/0	1/0	1/0	0/0	1/0
МБОУ «Средняя общеобразовательная школа № 8 с. Спасское»	0	0	0	0	0	0	0	0	0	0	0	0	0	1	1	0	-	-	-	-	1/0	1/0	1/0	0/0	1/0	1/0	1/0	1/0	-
МБОУ «Средняя общеобразовательная школа № 9 «с. Хвалынка»	0	0	0	0	0	0	0	0	0	0	0	0	0	0	0	0	нц	нц	нц	нц	1/0	1/0	1/0	1/0	1/0	1/0	1/0	1/0	нц
Гайворонский филиал МБОУ «Средняя общеобразовательная школа № 8 с. Спасское»	нц	нц	нц	нц	нц	нц	нц	нц	нц	нц	нц	нц	нц	нц	нц	нц	нц	нц	нц	нц	нц	нц	нц	нц	нц	нц	нц	нц	нц
МБОУ «Основная общеобразовательная школа № 6 с. Духовское»	нц	нц	нц	нц	нц	нц	нц	нц	нц	нц	нц	нц	нц	нц	нц	нц	-	-	-	-	нц	нц	нц	нц	нц	нц	нц	нц	-

¹ В таблицах 8 и 9 используются следующие обозначения:

1 – имеются признаки необъективности результатов ВПР-2020 по математике в параллели классов образовательной организации.

0 – признаки необъективности результатов ВПР-2020 по математике в параллели классов образовательной организации не обнаружены.

зр – по результатам оценивания объективности ВПР-2020 данная образовательная организация находится в зоне риска.

нц – невозможно корректно оценить объективность/необъективность результатов ВПР-2020 по математике в параллели классов образовательной организации.

- – данные по классу отсутствуют.

Название ОО	Первый показатель – завышенные результаты																				Второй показатель – несоответствие результатов								
	5 кл.				6 кл.				7 кл.				8 кл.				9 кл.				5 кл.	6 кл.	7 кл.	8 кл.	9 кл.				
	1	2	3	4	1	2	3	4	1	2	3	4	1	2	3	4	1	2	3	4									
	Критерии первого показателя – 1.1, 1.2, 1.3, 1.4																				Критерий второго показателя – занижение/завышение								
Краснокутский филиал МБОУ «Средняя общеобразовательная школа № 4 с. Прохоры»	0	1	1	зр	0	1	зр	0	0	зр	зр	0	нц	нц	нц	нц	нц	нц	нц	нц	нц	нц	нц	нц	1/1	1/0	0/0	нц	нц
МБОУ «Средняя общеобразовательная школа № 15 с. Кронштадтка»	нц	нц	нц	нц	нц	нц	нц	нц	нц	нц	нц	нц	нц	нц	нц	нц	нц	нц	нц	нц	нц	нц	нц	нц	нц	нц	нц	нц	нц
МБОУ «Средняя общеобразовательная школа № 18 с. Новорусановка»	-	-	-	-	нц	нц	нц	нц	нц	нц	нц	нц	нц	нц	нц	нц	нц	нц	нц	нц	нц	нц	нц	нц	-	нц	нц	нц	нц
Зеленодольский филиал МБОУ «Средняя общеобразовательная школа № 7 с. Чкаловское»	нц	нц	нц	нц	нц	нц	нц	нц	нц	нц	нц	нц	нц	нц	нц	нц	-	-	-	-	нц	нц	нц	нц	нц	нц	нц	нц	-
Свиягинский филиал МБОУ «Средняя общеобразовательная школа № 7 с. Чкаловское»	0	1	зр	0	нц	нц	нц	нц	0	1	1	1	0	1	0	0	-	-	-	-	1/1	нц	0/0	0/0	0/0	-			
Дубовской филиал МБОУ «Средняя общеобразовательная школа № 8 с. Спасское»	0	1	1	зр	0	0	0	0	0	1	1	зр	0	1	зр	0	0	1	1	зр	1/0	1/1	1/0	1/0	1/0	1/1			
Новосельский филиал МБОУ «Средняя общеобразовательная школа № 8 с. Спасское»	нц	нц	нц	нц	0	1	0	0	0	0	0	0	0	1	1	0	0	0	0	0	нц	1/0	1/01	1/0	1/0	1/0			
МБОУ «Начальная школа-детский сад № 24» с. Чкаловское	0	0	0	0	-	-	-	-	-	-	-	-	-	-	-	-	-	-	-	-	1/1	-	-	-	-	-			
МБОУ «Основная общеобразовательная школа № 19 с. Славинка»	нц	нц	нц	нц	нц	нц	нц	нц	нц	нц	нц	нц	нц	нц	нц	нц	нц	нц	нц	нц	нц	нц	нц	нц	нц	нц	нц	нц	нц
Вишневынский филиал МБОУ «Средняя общеобразовательная школа № 4 с. Прохоры»	нц	нц	нц	нц	нц	нц	нц	нц	нц	нц	нц	нц	нц	нц	нц	нц	нц	нц	нц	нц	нц	нц	нц	нц	нц	нц	нц	нц	нц

Таблица 9. Итоговые результаты проверки объективности ВПР-2020 по математике в 5-9 классах образовательных организаций Спасского муниципалитета

Название ОО	Классы				
	5	6	7	8	9
Александровский филиал МБОУ «Средняя общеобразовательная школа № 7 с. Чкаловское»	зр	нц	нц	1	-
МБОУ «Средняя общеобразовательная школа № 2 с. Буссевка»	0	нц	0	нц	0
МБОУ «Средняя общеобразовательная школа № 4 с. Прохоры»	нц	нц	1	нц	нц
МБОУ «Средняя общеобразовательная школа № 7 с. Чкаловское»	-	1	зр	0	зр
МБОУ «Средняя общеобразовательная школа № 8 с. Спасское»	зр	зр	зр	0	-
МБОУ «Средняя общеобразовательная школа № 9 с. Хвалынка»	зр	зр	зр	зр	нц
Гайворонский филиал МБОУ «Средняя общеобразовательная школа № 8 с. Спасское»	нц	нц	нц	нц	нц
МБОУ «Основная общеобразовательная школа № 6 с. Духовское»	нц	нц	нц	нц	-
Краснокутский филиал МБОУ «Средняя общеобразовательная школа № 4 с. Прохоры»	1	1	0	нц	нц
МБОУ «Средняя общеобразовательная школа № 15 с. Кронштадтка»	нц	нц	нц	нц	нц
МБОУ «Средняя общеобразовательная школа № 18 с. Новорусановка»	-	нц	нц	нц	нц
Зеленодольский филиал МБОУ «Средняя общеобразовательная школа № 7 с. Чкаловское»	нц	нц	нц	нц	-
Свиягинский филиал МБОУ «Средняя общеобразовательная школа № 7 с. Чкаловское»	1	нц	0	0	-
Дубовской филиал МБОУ «Средняя общеобразовательная школа № 8 с. Спасское»	1	зр	1	1	1
Новосельский филиал МБОУ «Средняя общеобразовательная школа № 8 с. Спасское»	нц	1	зр	1	зр
МБОУ «Начальная школа-детский сад № 24» с. Чкаловское	зр	-	-	-	-
МБОУ «Основная общеобразовательная школа № 19 с. Славинка»	нц	нц	нц	нц	нц
Вишневынский филиал МБОУ «Средняя общеобразовательная школа № 4 с. Прохоры»	нц	нц	нц	нц	нц

**Показатели необъективности проведения
и результатов оценочных процедур по итогам ВПР-2020**

АТЕ: Спасский муниципальный район (далее – МР).

Предмет: русский язык.

В ряде классов образовательных организаций Спасского МР количество участников ВПР-2020 по русскому языку менее десяти человек (табл. 1).

Таблица 1. Количество обучаемых в классах образовательных организаций Спасского МР

Группы участников	Количество обучающихся				
	5 класс	6 класс	7 класс	8 класс	9 класс
Александровский филиал МБОУ СОШ № 7 с. Чкаловское	12	8	8	10	12
МБОУ СОШ № 2 с. Буссевка	19	13	14	12	7
МБОУ СОШ № 4 с. Прохоры	4	9	18	7	15
МБОУ СОШ № 7 с. Чкаловское	0	26	23	26	-
МБОУ СОШ № 8 с. Спасское	58	43	42	51	-
МБОУ СОШ № 9 с. Хвалынка	22	19	11	14	5
Гайворонский филиал МБОУ СОШ № 8 с. Спасское	8	8	4	8	2
МБОУ СОШ № 6 с. Духовское	3	4	1	2	-
Краснокутский филиал МБОУ СОШ № 4 с. Прохоры	14	11	10	7	5
МБОУ СОШ № 15 с. Кронштадтка	3	4	3	3	4
МБОУ СОШ № 18 с. Новорусановка	0	5	3	2	5
Зеленодольский филиал МБОУ СОШ № 7 с. Чкаловское	5	6	8	6	-
Свиягинский филиал МБОУ СОШ № 7 с. Чкаловское	17	10	9	10	-
Дубовской филиал МБОУ СОШ № 8 с. Спасское	27	17	14	17	15
Новосельский филиал МБОУ СОШ № 8 с. Спасское	11	11	12	9	12
МБОУ для детей дошкольного и младшего школьного возраста «Начальная школа-детский сад № 24» с. Чкаловское	21	0	0	0	-
МБОУ ООШ № 19 с. Славинка	3	6	6	6	4
Вишневынский филиал МБОУ СОШ № 4 с. Прохоры	10	6	7	10	5

Для того чтобы можно было делать относительно корректные выводы об объективности / необъективности результатов ВПР-2020 по русскому языку в подобных классах, необходимо определенное количество обучаемых, принятое нами, – не менее десяти человек в классе. Поэтому нельзя сделать

выводы о корректной объективности / необъективности результатов ВПР-2020 по математике в силу недостаточного количества обучаемых следующих классов образовательных организаций Спасского МР:

1. Александровский филиал МБОУ СОШ № 7 с. Чкаловское – 6, 7 классы.
2. МБОУ СОШ № 2 с. Буссевка – 9 классы.
3. МБОУ СОШ № 4 с. Прохоры – 5, 6, 8 классы.
4. МБОУ СОШ № 9 с. Хвалынка – 9 классы.
5. Краснокутский филиал МБОУ СОШ № 4 с. Прохоры – 7, 8, 9 классы.
6. Гайворонский филиал МБОУ СОШ № 8 с. Спасское – 5, 6, 7, 8, 9 классы.
7. МБОУ СОШ № 6 с. Духовское – 5, 6, 7, 8, 9 классы.
8. МБОУ СОШ № 15 с. Кронштадтка – 5, 6, 7, 8, 9 классы.
9. МБОУ СОШ № 18 с. Новорусановка – 5, 6, 7, 8, 9 классы.
10. Зеленодольский филиал МБОУ СОШ № 7 с. Чкаловское – 5, 6, 7, 8, 9 классы.
11. Свягинский филиал МБОУ СОШ № 7 с. Чкаловское – 6, 7, 8 классы.
12. Новосельский филиал МБОУ СОШ № 8 с. Спасское – 8 классы.
13. МБОУ для детей дошкольного и младшего школьного возраста «Начальная школа – детский сад № 24» с. Чкаловское – 5, 6, 7, 8, 9 классы.
14. МБОУ ООШ № 19 с. Славинка – 5, 6, 7, 8, 9 классы.
15. Вишневский филиал МБОУ СОШ № 4 с. Прохоры – 5, 6, 7, 8, 9 классы.

Девятые классы отсутствуют в следующих образовательных организациях Спасского МР: МБОУ СОШ № 7 с. Чкаловское, МБОУ СОШ № 8 с. Спасское, МБОУ СОШ № 6 с. Духовское, Зеленодольский филиал МБОУ СОШ № 7 с. Чкаловское, Свягинский филиал МБОУ СОШ № 7 с. Чкаловское.

Примечание 1. В целях ознакомления для классов с недостаточным количеством обучаемых результирующие данные присутствуют в гистограммах и таблицах.

Примечание 2. В случае отсутствия требуемых исходных или итоговых данных по какому-либо классу образовательной организации информация в соответствующей гистограмме отображается в виде нулевого значения.

1. Завышенные результаты оценочной процедуры по конкретному предмету (отдельно по математике, русскому языку и пр.)

1.1. Отметку «4» и «5» по русскому языку получили 80 и более процентов обучающихся в параллели классов



Рис. 1. Максимальное количество обучающихся Спасского МР в параллели классов, получивших отметку «4» и «5» по ВПР-2020 по русскому языку, %

5 классы

Среди образовательных организаций Спасского МР, численность обучающихся которых в параллели 5 классов более десяти человек, наибольшее количество обучающихся, получивших отметку «4» и «5» по ВПР-русский язык, составляет 56,9 % (рис. 1) и отмечается в Дубовском филиале МБОУ СОШ № 8 с. Спасское. Именно это значение указано на рис. 1 как среднестатистическое для параллели 5 классов.

6 классы

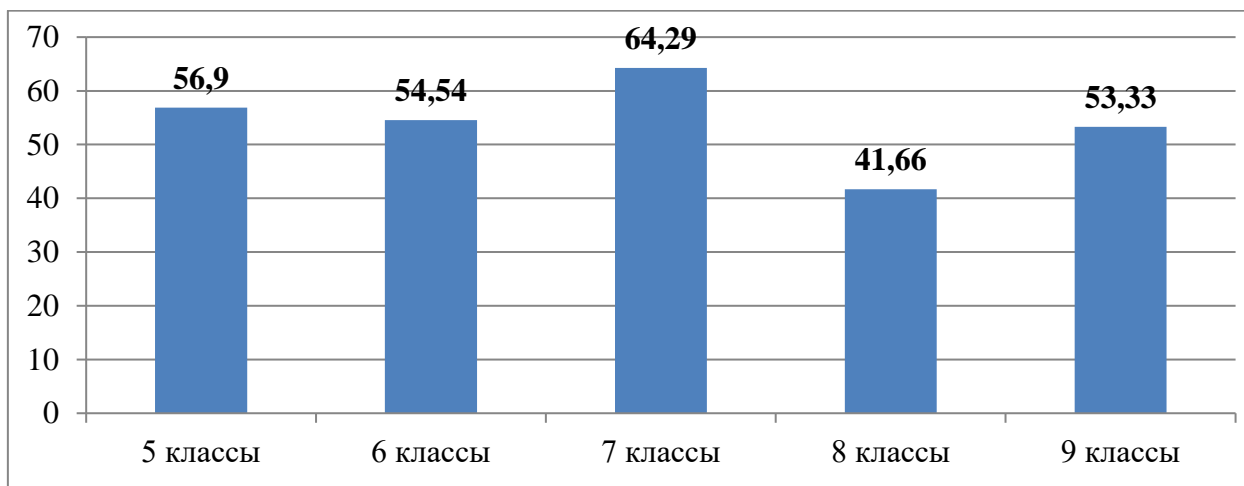
Среди участников ВПР-2020 нет таких образовательных организаций, в параллели 6 классов которых 80 и более процентов обучающихся получили отметку «4» и «5» по ВПР-русский язык.

В параллели 6 классов муниципалитета наибольшее количество обучающихся, получивших отметку «4» и «5» по ВПР-русский язык, составляет 54,54 % (рис. 1) и отмечается в Краснокутском филиале МБОУ СОШ № 4 с. Прохоры.

7 классы

Среди участников ВПР-2020 нет таких образовательных организаций, в параллели 7 классов которых 80 и более процентов обучающихся получили отметку «4» и «5» по ВПР-русский язык.

Среди образовательных организаций Спасского МР, численность обучающихся которых в параллели 7 классов более десяти человек, наибольшее количество обучающихся, получивших отметку «4» и «5» по

ВПР-русский язык, составляет 64,29 % (рис. 1) и отмечается в МБОУ СОШ № 2 с. Буссевка.

8 классы

Среди участников ВПР-2020 нет таких образовательных организаций, в параллели 8 классов которых 80 и более процентов обучающихся получили отметку «4» и «5» по ВПР-русский язык.

В параллели 8 классов муниципалитета наибольшее количество обучающихся, получивших отметку «4» и «5» по ВПР-русский язык, составляет 41,66 % (рис. 1) и отмечается в СОШ № 2 с. Буссевка.

9 классы

Среди участников ВПР-2020 нет таких образовательных организаций, в параллели 9 классов которых 80 и более процентов обучающихся получили отметку «4» и «5» по ВПР-русский язык.

В параллели 9 классов Спасского МР наибольшее количество обучающихся, получивших отметку «4» и «5» по ВПР-русский язык, составляет 53,33 % (рис. 1) и отмечается в Дубовском филиале МБОУ СОШ № 8 с. Спасское.

1.2. Процент количества обучающихся, получивших отметку «4» и «5» по русскому языку, в ОО выше средних данных по муниципалитету

5 классы

По Спасскому МР усредненный процент количества обучающихся в параллели 5 классов, получивших отметку «4» и «5» по ВПР-русский язык, составляет 45,14% (рис. 2). По данному значению доверительный интервал для образовательных организаций с объективными результатами с погрешностью 5% составляет [42,88%; 47,40%], доверительный интервал для образовательных организаций из зоны риска с погрешностью 10% составляет [40,63%; 49,65%].

Результаты Александровского филиала МБОУ СОШ № 7 с. Чкаловское, МБОУ СОШ № 2 с. Буссевка, МБОУ СОШ № 8 с. Спасское, Новосельского филиала МБОУ СОШ № 8 с. Спасское выходят за границы доверительных интервалов с погрешностью 5% и 10%, соответственно, можно сделать вывод о том, что в 5 классах данных образовательных организаций имеются признаки необъективности результатов ВПР-2020 по русскому языку.

Результаты Дубовского филиала МБОУ СОШ № 8 с. Спасское входят в доверительный интервал с погрешностью 5%, соответственно, можно сделать вывод, что данная образовательная организация имеет объективные результаты ВПР-2020 по русскому языку в 5 классах.



Рис. 2. Количество обучающихся в параллели 5 классов, получивших отметку «4» и «5» по ВПР-2020 по русскому языку в Спасском МР и в образовательных организациях муниципалитета, %

6 классы

По Спасскому МР усредненный процент количества обучающихся в параллели 6 классов, получивших отметку «4» и «5» по ВПР-русский язык, составляет 35,93 % (рис. 3). По данному значению доверительный интервал для образовательных организаций с объективными результатами с погрешностью 5% составляет [34,13%; 37,73%], доверительный интервал для образовательных организаций из зоны риска с погрешностью 10% составляет [32,34%; 39,52%].

Результаты Александровского филиала МБОУ СОШ № 7 с. Чкаловское, МБОУ СОШ № 2 с. Бусевка, МБОУ СОШ № 8 с. Спасское, Новосельского филиала МБОУ СОШ № 8 с. Спасское выходят за границы доверительных интервалов с погрешностью 5% и 10%, соответственно, можно сделать вывод о том, что в 6 классах данной образовательной организации имеются признаки необъективности результатов ВПР-2020 по русскому языку.

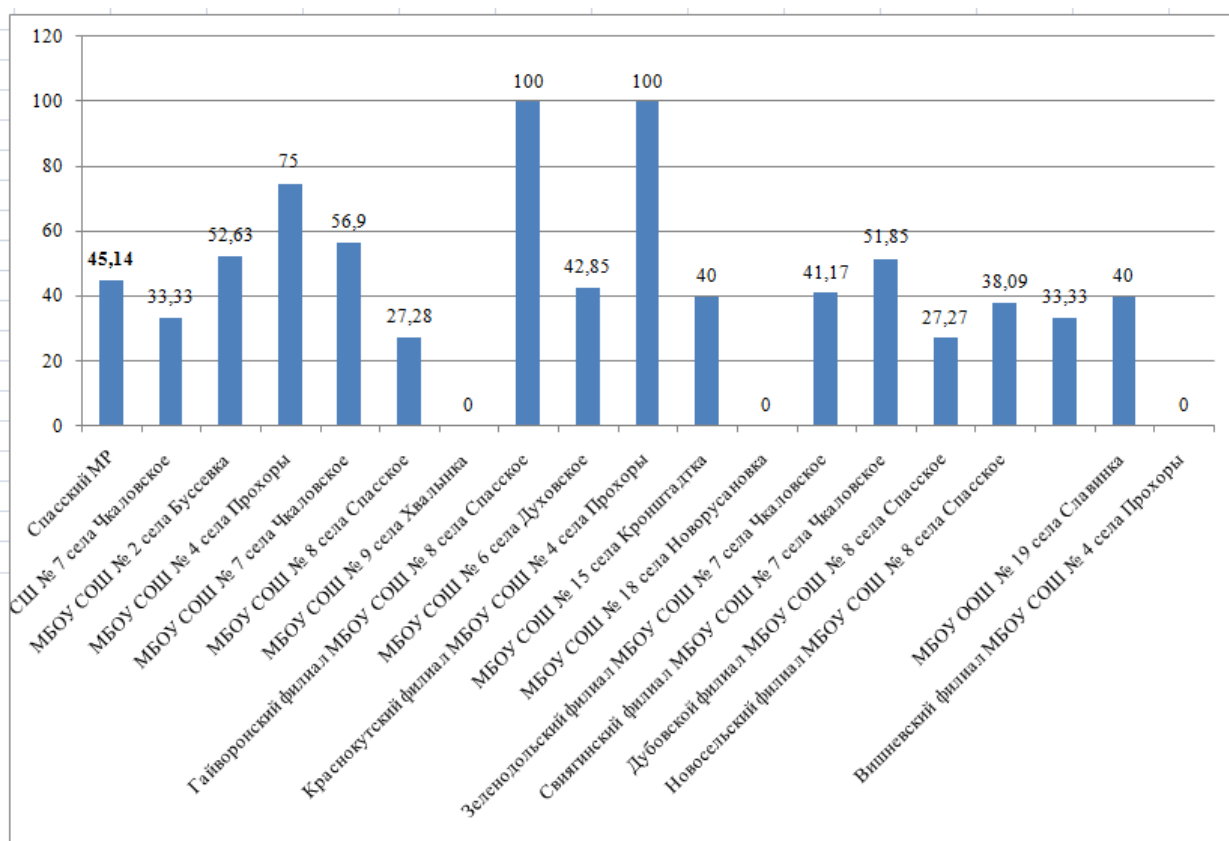
Результаты Дубовского филиала МБОУ СОШ № 8 с. Спасское входят в доверительный интервал с погрешностью 5%, соответственно, можно сделать вывод, что данная образовательная организация имеет объективные результаты ВПР-2020 по русскому языку в 6 классах.



Рис. 3. Количество обучающихся в параллели 6 классов, получивших отметку «4» и «5» по ВПР-2020 по русскому языку в Спасском МР и в образовательных организациях муниципалитета, %

7 классы

По Спасскому МР усредненный процент количества обучающихся в параллели 7 классов, получивших отметку «4» и «5» по ВПР-русский язык, составляет 31,76% (рис. 4). По данному значению доверительный интервал для образовательных организаций с объективными результатами с погрешностью 5% составляет [30,20%; 33,15%], доверительный интервал для образовательных организаций из зоны риска с погрешностью 10% составляет [28,44%; 34,76%].

Результаты Александровский филиал МБОУ СОШ № 7 с. Чкаловское, МБОУ СОШ № 2 с. Буссевка, МБОУ СОШ № 8 с. Спасское, Новосельского филиала МБОУ СОШ № 8 с. Спасское выходят за границы доверительных интервалов с погрешностью 5% и 10%, соответственно, можно сделать вывод о том, что в 7 классах данных образовательных организаций имеются признаки необъективности результатов ВПР-2020 по русскому языку.

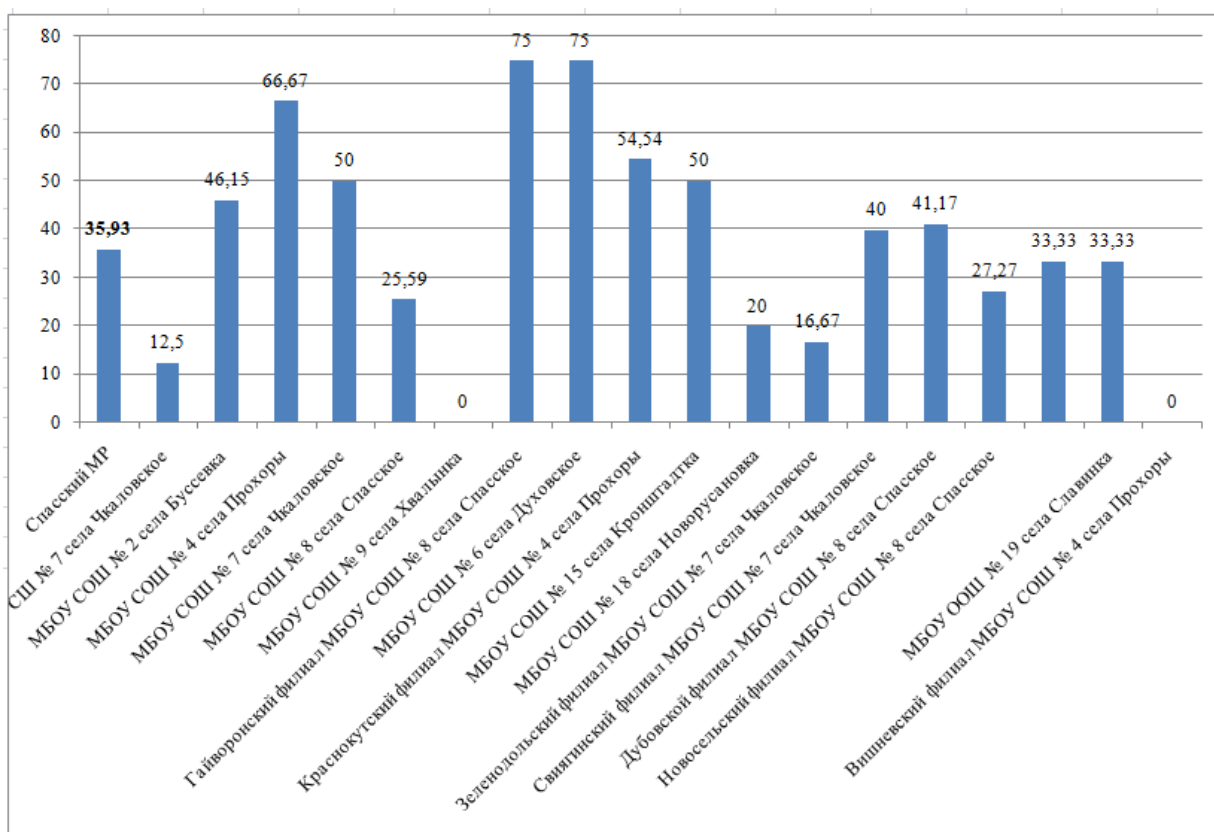
Результаты Дубовского филиала МБОУ СОШ № 8 с. Спасское входят в доверительный интервал с погрешностью 5%, соответственно, можно сделать вывод, что данная образовательная организация имеет объективные результаты ВПР-2020 по русскому языку в 7 классах.



Рис. 4. Количество обучающихся в параллели 7 классов, получивших отметку «4» и «5» по ВПР-2020 по русскому языку в Спасском МР и в образовательных организациях муниципалитета, %

8 классы

По Спасскому МР усредненный процент количества обучающихся в параллели 8 классов, получивших отметку «4» и «5» по ВПР-русский язык, составляет 21,5% (рис. 5). По данному значению доверительный интервал для образовательных организаций с объективными результатами с погрешностью 5% составляет [20,43%; 22,58%], доверительный интервал для образовательных организаций из зоны риска с погрешностью 10% составляет [19,35%; 23,65%].

Результаты Александровского филиала МБОУ СОШ № 7 с. Чкаловское, МБОУ СОШ № 2 с. Буссевка, МБОУ СОШ № 8 с. Спасское, Новосельского филиала МБОУ СОШ № 8 с. Спасское выходят за границы доверительных интервалов с погрешностью 5% и 10%, соответственно, можно сделать вывод о том, что в 8 классах данных образовательных организаций имеются признаки необъективности результатов ВПР-2020 по русскому языку.

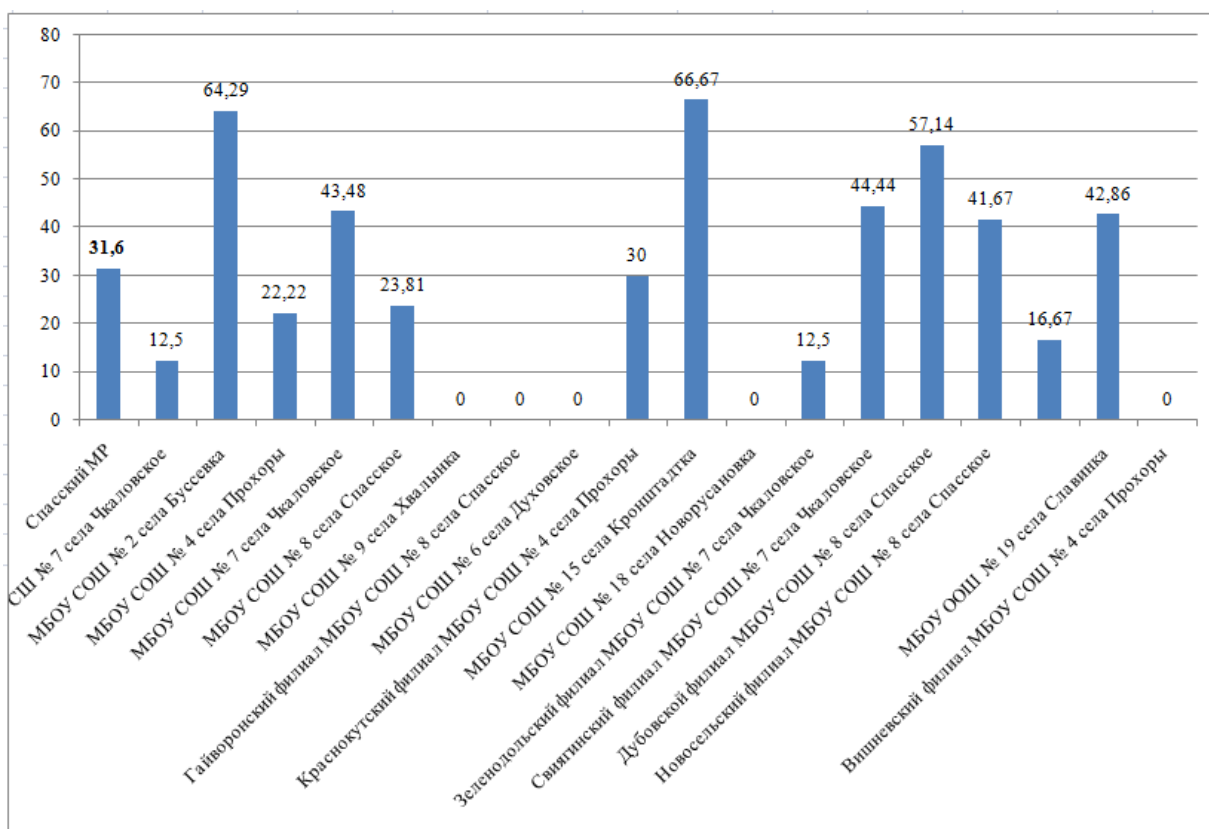
Результаты Дубовского филиала МБОУ СОШ № 8 с. Спасское входят в доверительный интервал с погрешностью 5%, соответственно, можно сделать вывод, что данная образовательная организация имеет объективные результаты ВПР-2020 по русскому языку в 8 классах.



Рис. 5. Количество обучающихся в параллели 8 классов, получивших отметку «4» и «5» по ВПР-2020 по русскому языку в Спасском МР и в образовательных организациях муниципалитета, %

9 классы

По Спасскому МР усредненный процент количества обучающихся в параллели 9 классов, получивших отметку «4» и «5» по ВПР-русский язык, составляет 30,77% (рис. 6). По данному значению доверительный интервал для образовательных организаций с объективными результатами с погрешностью 5% составляет [29,73%; 32,31%], доверительный интервал для образовательных организаций из зоны риска с погрешностью 10% составляет [27,69%; 33,85%].

Результаты МБОУ СОШ № 2 с. Буссевка, МБОУ СОШ № 7 с. Чкаловское, Дубовского филиала МБОУ СОШ № 8 с. Спасское, Новосельского филиала МБОУ СОШ № 8 с. Спасское выходят за границы доверительных интервалов с погрешностью 5% и 10%, соответственно, можно сделать вывод о том, что в 9 классах данных образовательных организаций имеются признаки необъективности результатов ВПР-2020 по русскому языку.

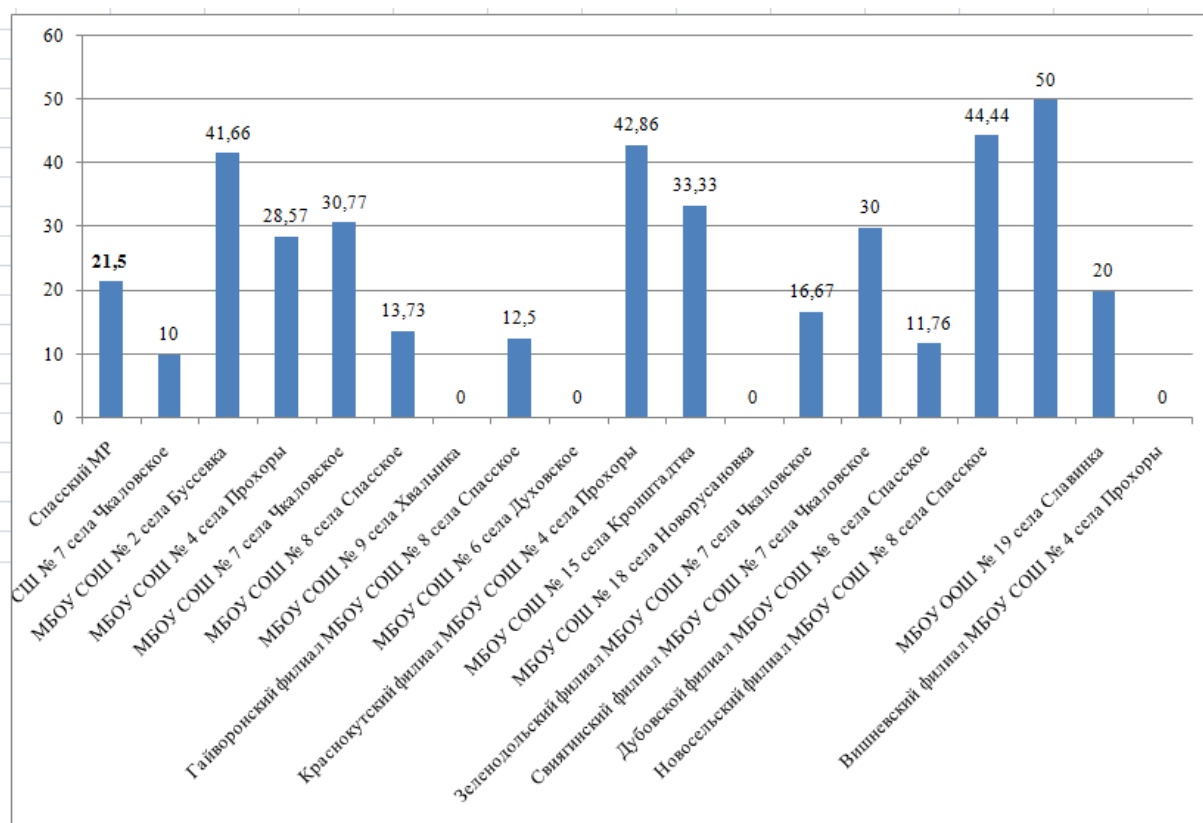

Рис. 6. Количество обучающихся в параллели 9 классов, получивших отметку «4» и «5» по ВПР-2020 по русскому языку в Спасском МР и в образовательных организациях муниципалитета, %

1.3. Средний тестовый балл по русскому языку в образовательной организации выше верхней границы среднего по муниципалитету тестового балла

Средний тестовый балл по ВПР-2020 по русскому языку в параллелях 5-9 классов образовательных организаций Спасского МР представлен в таблице 2.

Таблица 2. Средний тестовый балл по ВПР-2020 по русскому языку в муниципалитете и его образовательных организациях

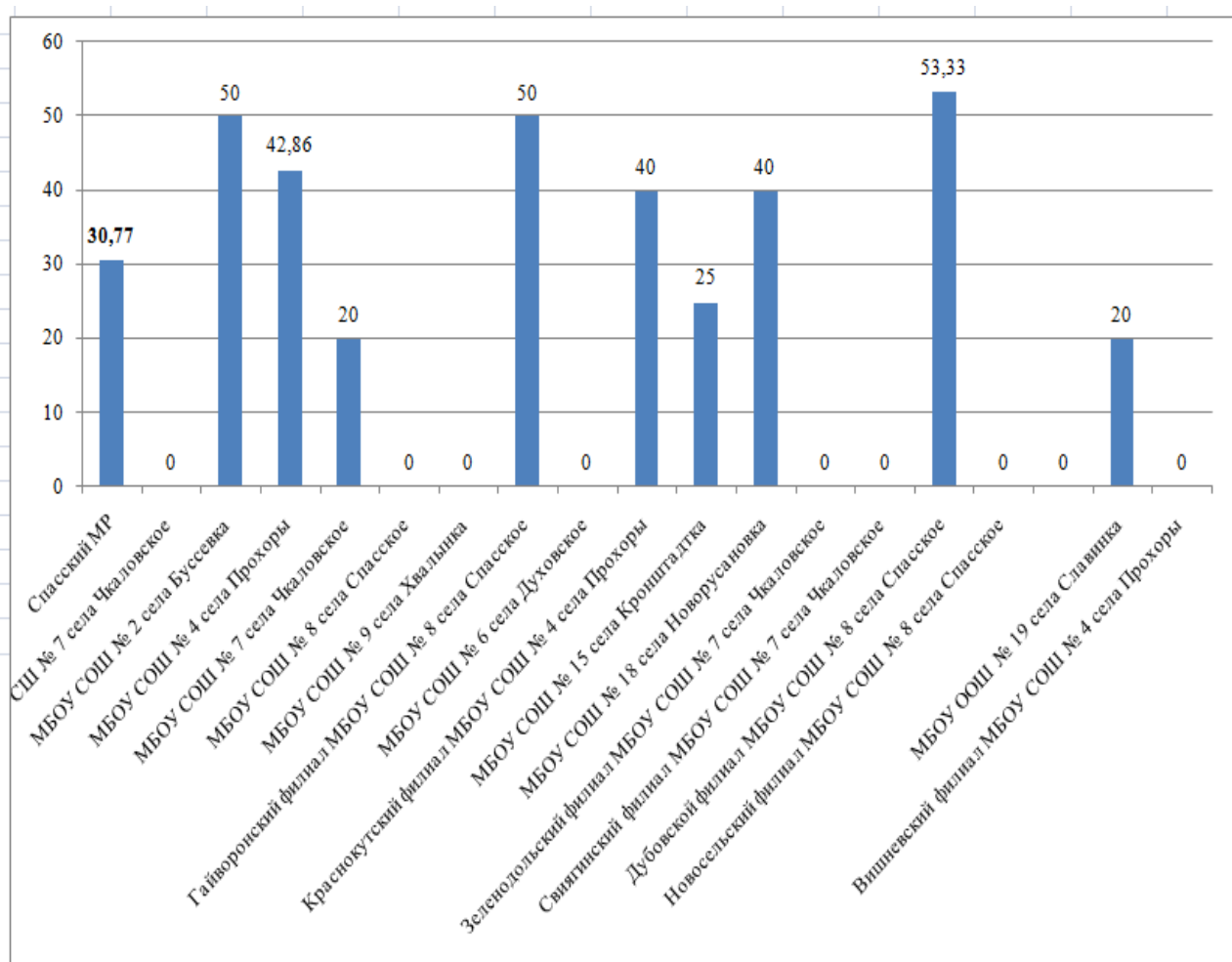
Группы участников	Средний тестовый балл, %				
	5 кл.	6 кл.	7 кл.	8 кл.	9 кл.
Спасский МР	45,66	46,57	60,56	53,25	56,89
Александровский филиал МБОУ СОШ № 7 с. Чкаловское	43,16	49,48	58,62	52,37	52,06
МБОУ СОШ № 2 с. Буссевка	44,07	42,93	52,06	47,26	50,77
МБОУ СОШ № 4 с. Прохоры	48,58	50,77	71,45	69,12	58,69

Группы участников	Средний тестовый балл, %				
	5 кл.	6 кл.	7 кл.	8 кл.	9 кл.
МБОУ СОШ № 7 с. Чкаловское	0,00	47,46	54,97	52,40	0,00
МБОУ СОШ № 8 с. Спасское	41,72	44,21	50,63	58,78	0,00
МБОУ СОШ № 9 с. Хвалынка	48,31	53,30	72,20	57,78	59,32
Гайворонский филиал МБОУ СОШ № 8 с. Спасское	47,84	39,86	61,33	60,00	57,33
МБОУ СОШ № 6 с. Духовское	47,94	49,88	65,71	46,89	0,00
Краснокутский филиал МБОУ СОШ № 4 с. Прохоры	62,96	43,81	59,32	43,76	62,96
МБОУ СОШ № 15 с. Кронштадтка	40,44	35,67	57,33	68,42	48,31
МБОУ СОШ № 18 с. Новорусановка	0,00	61,90	69,36	31,80	41,72
Зеленодольский филиал МБОУ СОШ № 7 с. Чкаловское	43,70	22,22	57,73	52,31	0,00
Свиягинский филиал МБОУ СОШ № 7 с. Чкаловское	48,89	52,16	77,52	51,91	0,00
Дубовской филиал МБОУ СОШ № 8 с. Спасское	38,61	51,41	62,22	57,02	57,73
Новосельский филиал МБОУ СОШ № 8 с. Спасское	64,44	45,40	55,15	58,04	69,36
МБОУ для детей дошкольного и младшего школьного возраста «Начальная школа-детский сад № 24» с. Чкаловское	32,32	0,00	0,00	0,00	0,00
МБОУ ООШ № 19 села Славинка	34,29	51,60	60,20	50,46	77,52
Вишневский филиал МБОУ СОШ № 4 села Прохоры	43,33	49,66	43,61	46,89	46,89

5 классы

Средний тестовый балл по ВПР-2020 по русскому языку в параллели 5 классов в Спасском МР составляет 45,66%. По данному значению доверительный интервал для образовательных организаций с объективными результатами с погрешностью 5% составляет [43,38%; 47,95%], доверительный интервал для образовательных организаций из зоны риска с погрешностью 10% составляет [41,10%; 50,23%] (рис. 7).

(Пояснение: например, для доверительного интервала с погрешностью 5%: 43,38% – нижняя граница среднего по муниципалитету тестового балла; 47,95% – верхняя граница среднего по муниципалитету тестового балла.)

Значения среднего тестового балла по ВПР-2020-русский язык в параллели 5 классов выше верхней границы среднего по муниципалитету тестового балла в следующих образовательных организациях:

1. Краснокутский филиал МБОУ СОШ № 4 с. Прохоры – 62,96%.
2. Новосельский филиал МБОУ СОШ № 8 с. Спасское – 64,44%.

Результаты этих образовательных организаций выходят за границы доверительных интервалов с погрешностью 5% и 10%, соответственно, можно сделать вывод о том, что в 5 классах данных образовательных организаций имеются признаки необъективности результатов ВПР-2020 по русскому языку.



Рис. 7. Средний тестовый балл по ВПР-2020 по русскому языку в параллели 5 классов образовательных организаций Спасского МР, %

6 классы

Средний тестовый балл по ВПР-2020 по русскому языку в параллели 6 классов в Спасском МР составляет 46,57%. По данному значению доверительный интервал для образовательных организаций с объективными результатами с погрешностью 5% составляет [44,24%; 48,90%], доверительный интервал для образовательных организаций из зоны риска с погрешностью 10% составляет [41,91%; 51,23%] (рис. 8).

(Пояснение: например, для доверительного интервала с погрешностью 5%: 44,24% – нижняя граница среднего по муниципалитету тестового балла; 48,90% – верхняя граница среднего по муниципалитету тестового балла.)

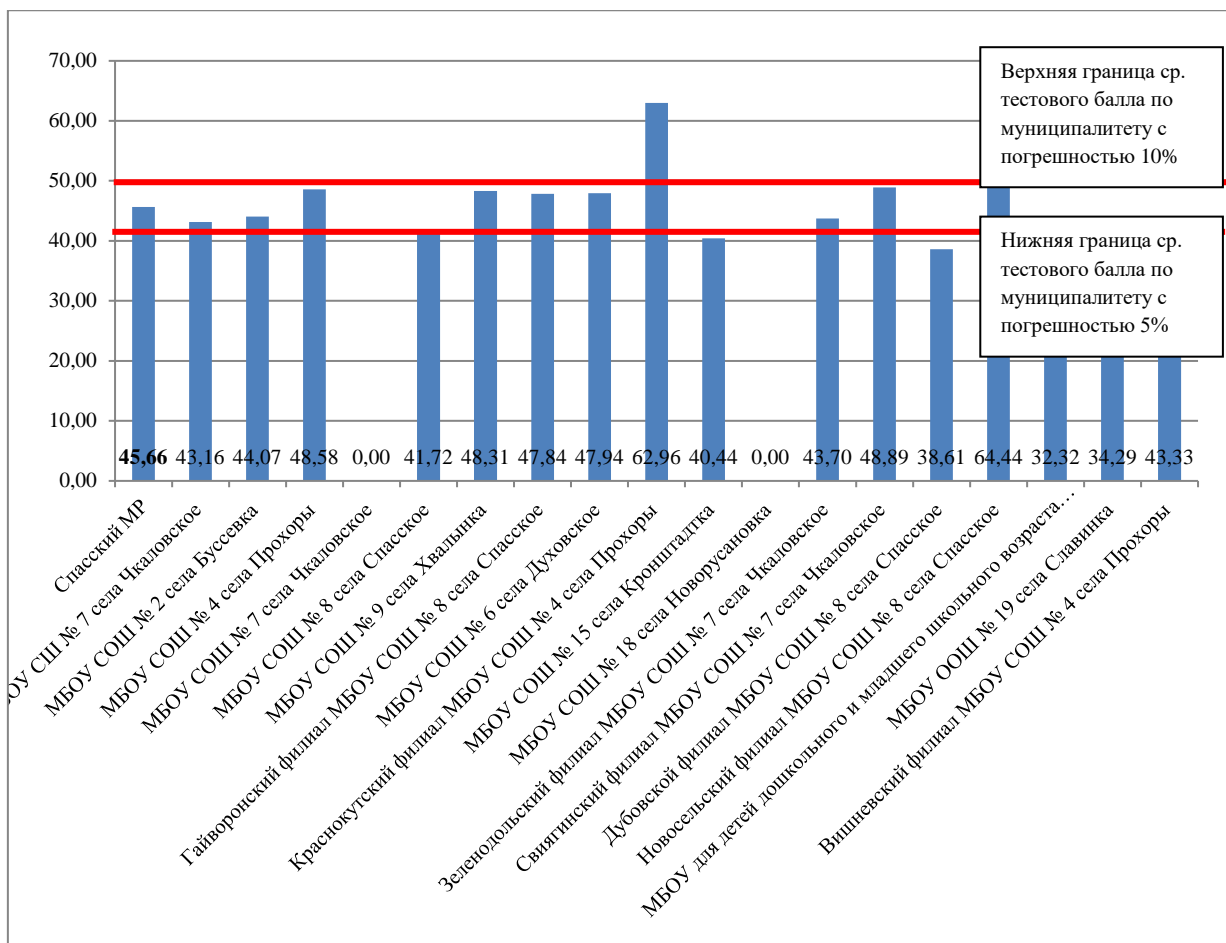
Значения среднего тестового балла по ВПР-2020-русский язык в параллели 6 классов выше верхней границы среднего по муниципалитету тестового балла в следующих образовательных организациях:

1. МБОУ СОШ № 9 с. Хвалынка – 53,3%.
2. Дубовской филиал МБОУ СОШ № 8 с. Спасское – 51,4%.

Результаты этих образовательных организаций выходят за границы доверительных интервалов с погрешностью 5% и 10%, соответственно, можно сделать вывод о том, что в 6 классах данных образовательных организаций имеются признаки необъективности результатов ВПР-2020 по русскому языку.



Рис. 8. Средний тестовый балл по ВПР-2020 по русскому языку в параллели 6 классов образовательных организаций Спасского МР, %

7 классы

Средний тестовый балл по ВПР-2020 по русскому языку в параллели 7 классов в Спасском МР составляет 60,56%. По данному значению доверительный интервал для образовательных организаций с объективными результатами с погрешностью 5% составляет [57,53%; 63,58%], доверительный интервал для образовательных организаций из зоны риска с погрешностью 10% составляет [54,50%; 66,61%] (рис. 9).

(Пояснение: например, для доверительного интервала с погрешностью 5%: 57,53% – нижняя граница среднего по муниципалитету тестового балла; 63,58% – верхняя граница среднего по муниципалитету тестового балла.)

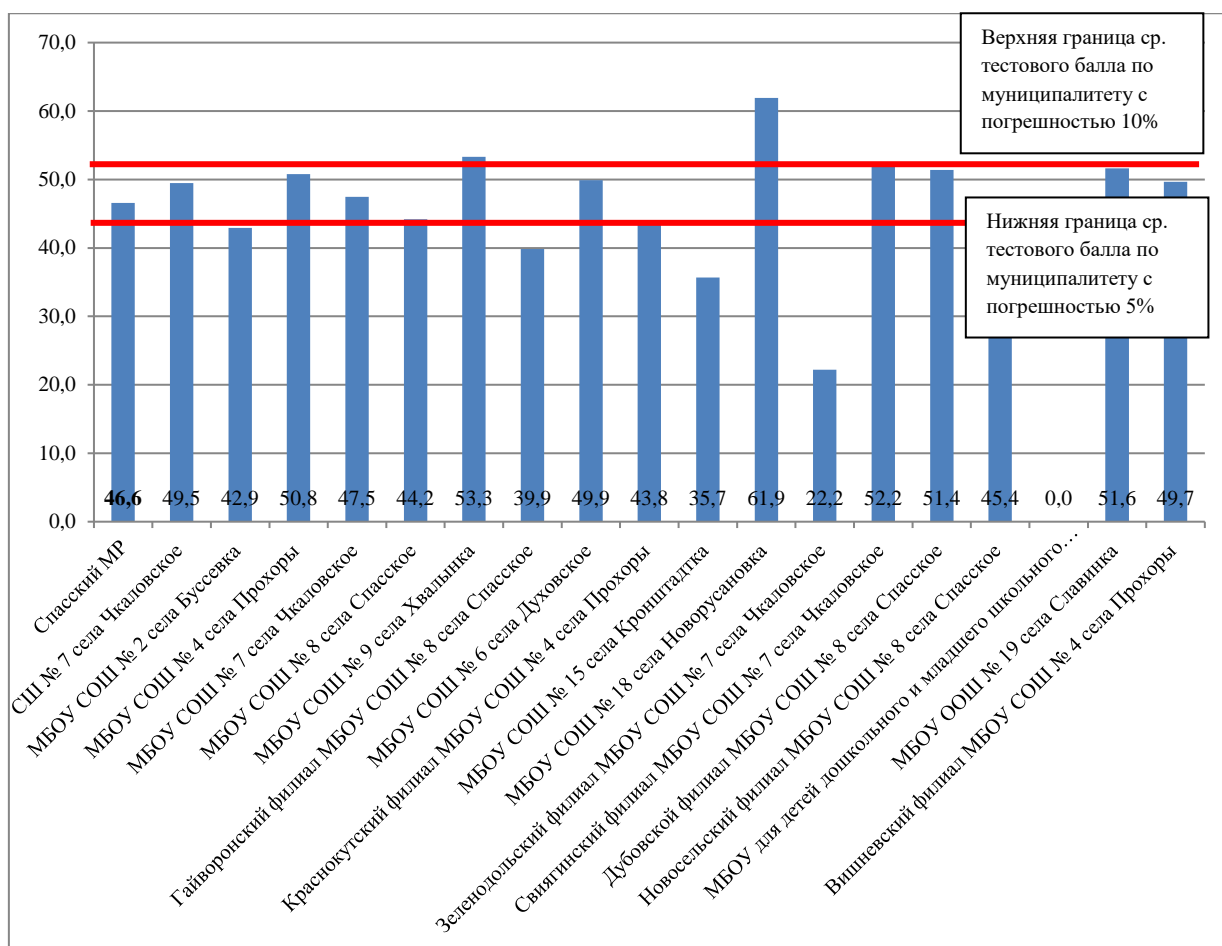
Значения среднего тестового балла по ВПР-2020-русский язык в параллели 7 классов выше верхней границы среднего по муниципалитету тестового балла в следующих образовательных организациях:

1. МБОУ СОШ № 4 с. Прохоры – 71,45%.
2. МБОУ СОШ № 9 с. Хвалынка – 72,20%.

Результаты этих образовательных организаций выходят за границы доверительных интервалов с погрешностью 5% и 10%, соответственно, можно сделать вывод о том, что в 7 классах данных образовательных организаций имеются признаки необъективности результатов ВПР-2020 по русскому языку.



Рис. 9. Средний тестовый балл по ВПР-2020 по русскому языку в параллели 7 классов образовательных организаций Спасского МР, %

8 классы

Средний тестовый балл по ВПР-2020 по русскому языку в параллели 8 классов в Спасском МР составляет 53,25%. По данному значению доверительный интервал для образовательных организаций с объективными результатами с погрешностью 5% составляет [50,58%; 55,91%], доверительный интервал для образовательных организаций из зоны риска с погрешностью 10% составляет [47,92%; 58,57%] (рис. 10).

(Пояснение: например, для доверительного интервала с погрешностью 5%: 50,58% – нижняя граница среднего по муниципалитету тестового балла; 55,91% – верхняя граница среднего по муниципалитету тестового балла.)

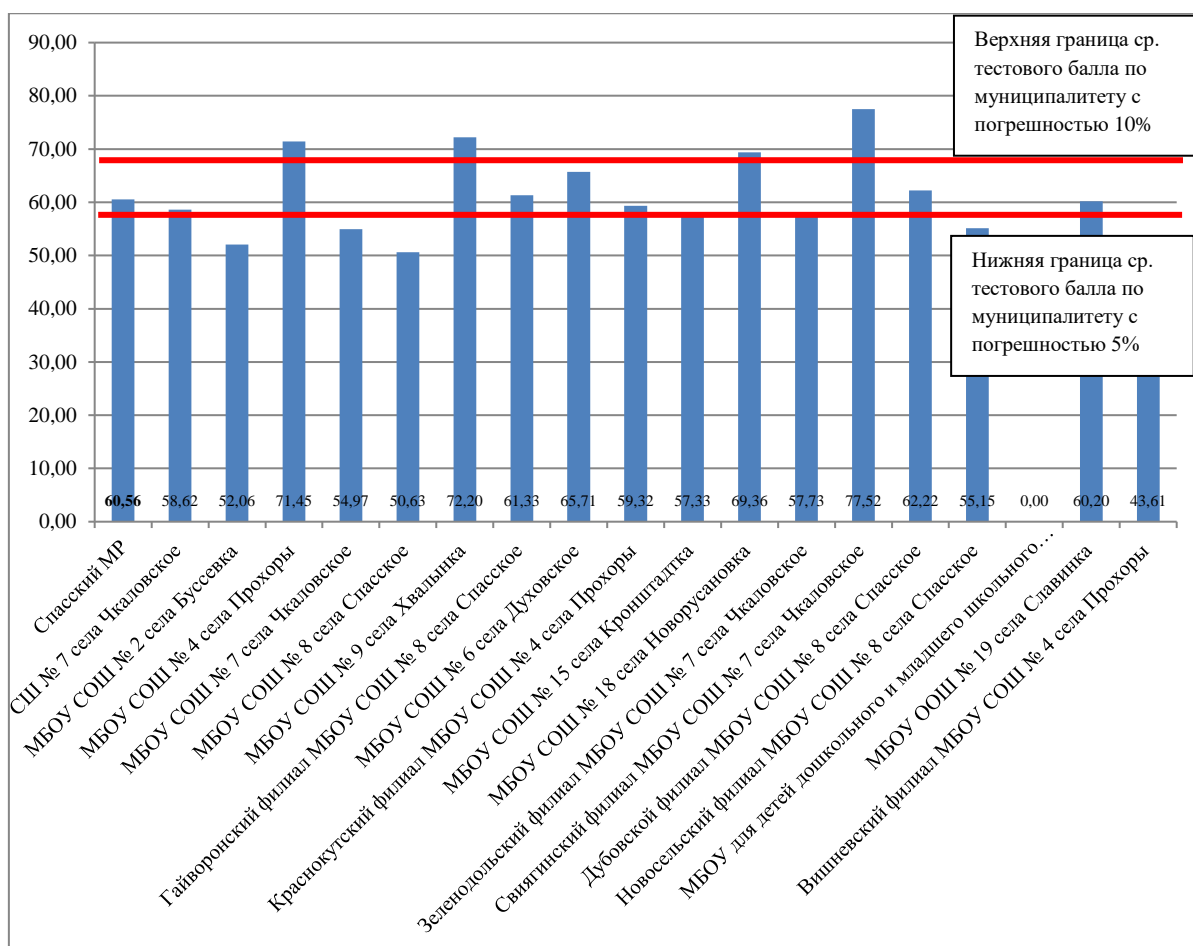
Значения среднего тестового балла по ВПР-2020-русский язык в параллели 8 классов выше верхней границы среднего по муниципалитету тестового балла в МБОУ СОШ № 8 с. Спасское – 58,78%.

Результаты этой образовательной организации выходят за границы доверительных интервалов с погрешностью 5% и 10%, соответственно, можно сделать вывод о том, что в 8 классах данной образовательной организации имеются признаки необъективности результатов ВПР-2020 по русскому языку.



Рис. 10. Средний тестовый балл по ВПР-2020 по русскому языку в параллели 8 классов образовательных организаций Спасского МР, %

9 классы

Средний тестовый балл по ВПР-2020 по русскому языку в параллели 9 классов в Спасском МР составляет 56,89%. По данному значению доверительный интервал для образовательных организаций с объективными результатами с погрешностью 5% составляет [54,05%; 58,31%], доверительный интервал для образовательных организаций из зоны риска с погрешностью 10% составляет [51,20%; 62,58%] (рис. 11).

(Пояснение: например, для доверительного интервала с погрешностью 5%: 54,04% – нижняя граница среднего по муниципалитету тестового балла; 58,31% – верхняя граница среднего по муниципалитету тестового балла.)

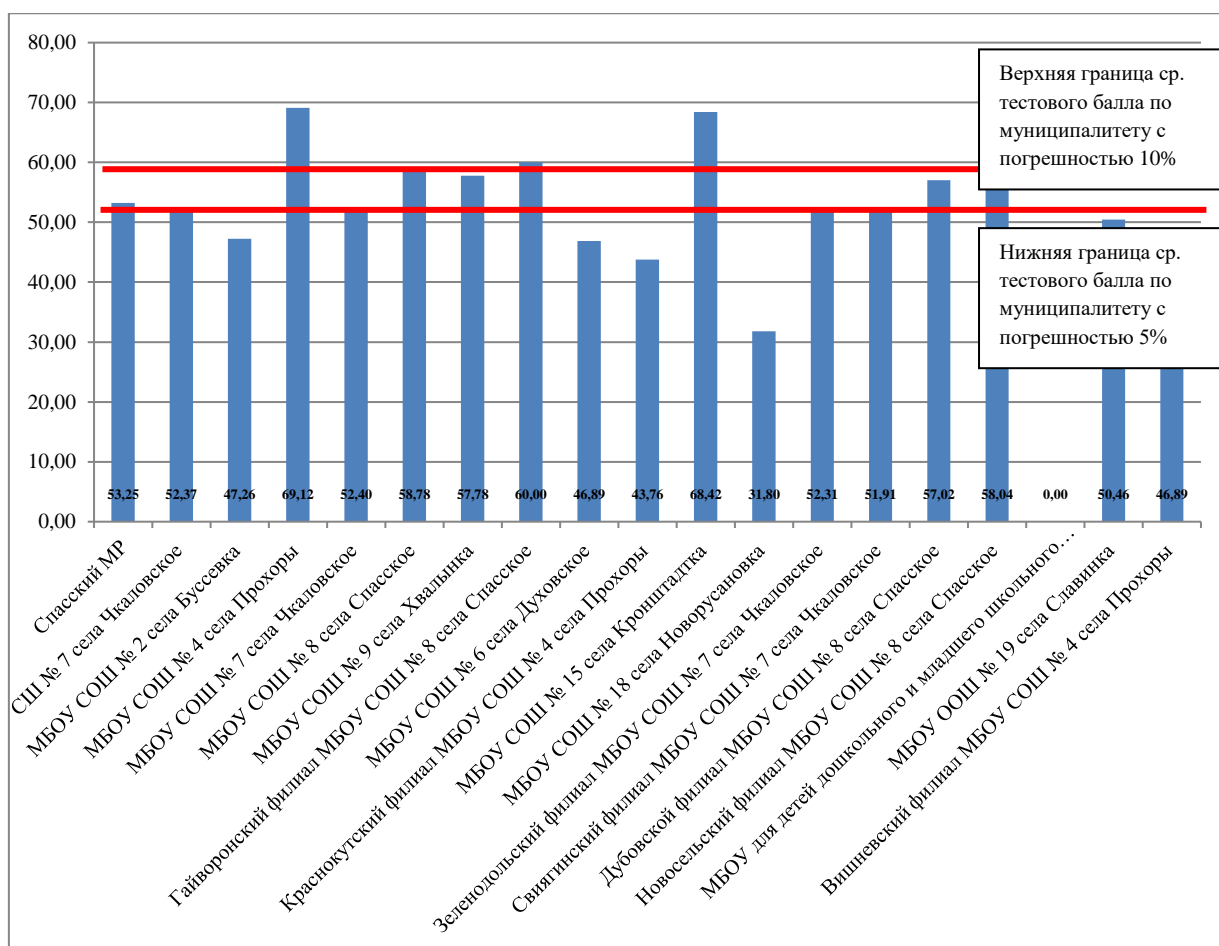
Значения среднего тестового балла по ВПР-2020-русский язык в параллели 9 классов выше верхней границы среднего по муниципалитету тестового балла в Новосельском филиале МБОУ СОШ № 8 с. Спасское – 69,36%.

Результаты Новосельского филиала МБОУ СОШ № 8 с. Спасское выходят за границы доверительных интервалов с погрешностью 5% и 10%, соответственно, можно сделать вывод о том, что в 9 классах данной образовательной организации имеются признаки необъективности результатов ВПР-2020 по русскому языку.



Рис. 11. Средний тестовый балл по ВПР-2020 по русскому языку в параллели 9 классов образовательных организаций Спасского МР, %

1.4. Нижняя граница доверительных интервалов среднего тестового балла образовательной организации находится выше, чем верхняя граница доверительного интервала среднего балла по муниципалитету

5 классы

Средний тестовый балл по ВПР-2020 по русскому языку в параллели 5 классов в Спасском МР составляет 45,66%. По данному значению доверительный интервал для образовательных организаций с объективными результатами с погрешностью 5% составляет [43,38%; 47,95%], доверительный интервал для образовательных организаций из зоны риска с погрешностью 10% составляет [41,10%; 50,23%] (рис. 12).

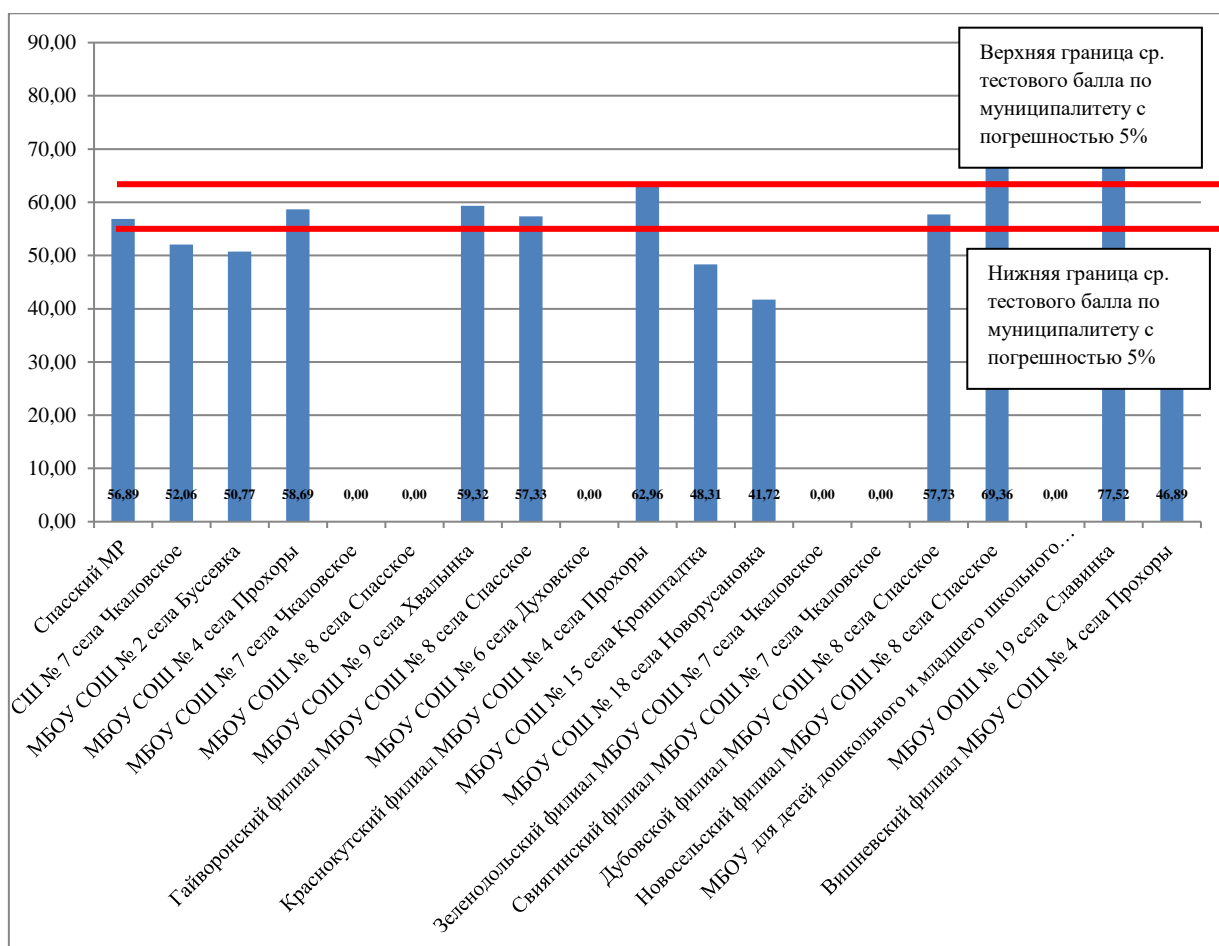
(Пояснение: например, для доверительного интервала с погрешностью 5%: 43,38% – нижняя граница среднего по муниципалитету тестового балла; 47,95% – верхняя граница среднего по муниципалитету тестового балла.)

Значения среднего тестового балла по ВПР-2020-русский язык в параллели 5 классов выше верхней границы среднего по муниципалитету тестового балла в следующих образовательных организациях:

1. Краснокутский филиал МБОУ СОШ № 4 с. Прохоры – 62,96%.
2. Новосельский филиал МБОУ СОШ № 8 с. Спасское – 64,44%.

Результаты этих образовательных организаций выходят за границы доверительных интервалов с погрешностью 5% и 10%, соответственно, можно сделать вывод о том, что в 5 классах данных образовательных организаций имеются признаки необъективности результатов ВПР-2020 по русскому языку.



Рис. 12. Значения нижних и верхних границ доверительных интервалов с погрешностью 5% среднего тестового балла по ВПР-2020 по русскому языку в параллели 5 классов по Спасскому МР, %

6 классы

Средний тестовый балл по ВПР-2020 по русскому языку в параллели 6 классов в Спасском МР составляет 46,57%. По данному значению доверительный интервал для образовательных организаций с объективными результатами с погрешностью 5% составляет [44,24%; 48,90%],

доверительный интервал для образовательных организаций из зоны риска с погрешностью 10% составляет [41,91%; 51,23%] (рис. 13).

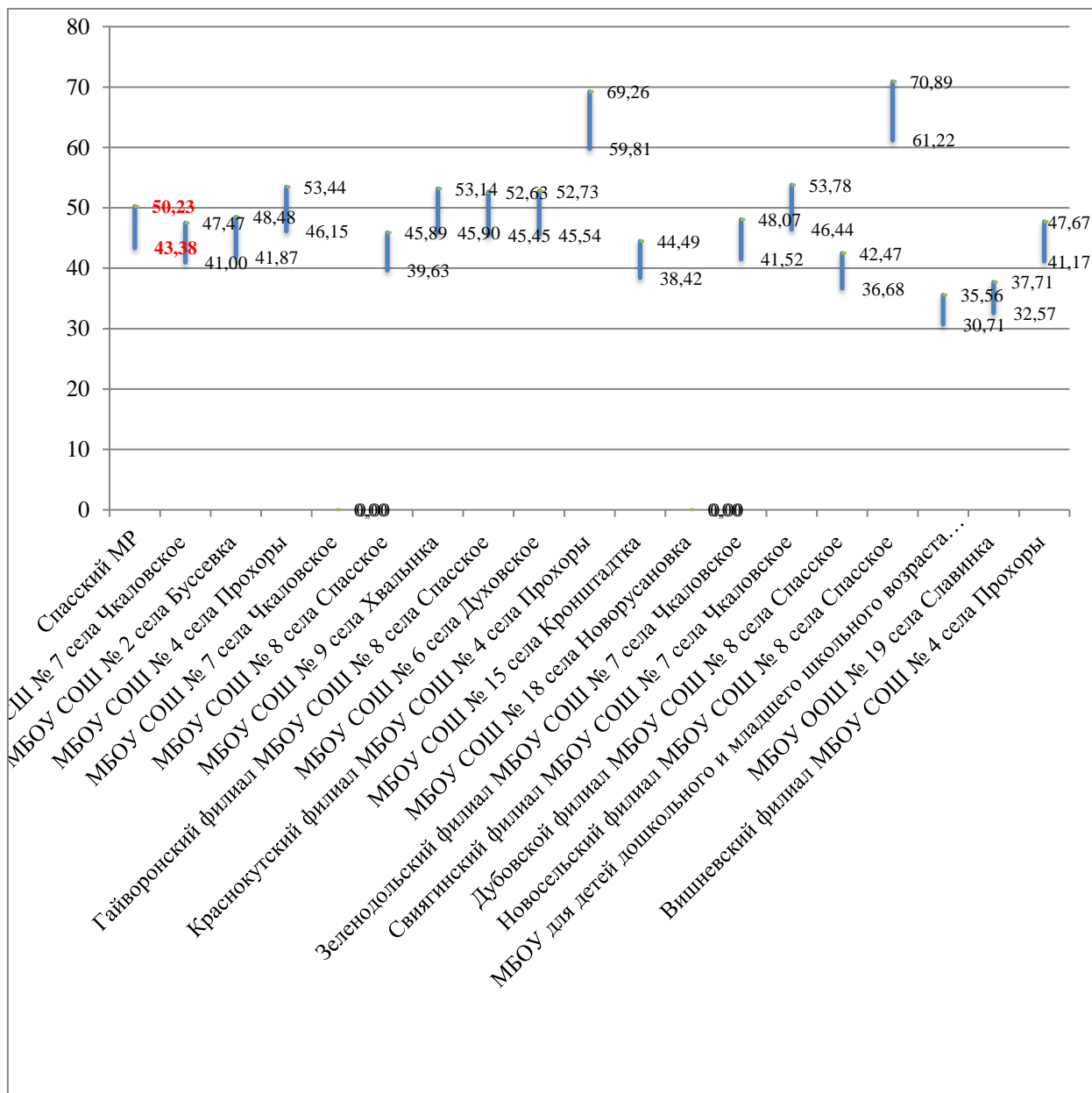
(Пояснение: например, для доверительного интервала с погрешностью 5%: 44,24% – нижняя граница среднего по муниципалитету тестового балла; 48,90% – верхняя граница среднего по муниципалитету тестового балла.)

Значения среднего тестового балла по ВПР-2020-русский язык в параллели 6 классов выше верхней границы среднего по муниципалитету тестового балла в следующих образовательных организациях:

1. МБОУ СОШ № 9 с. Хвалынка – 53,3%.
2. Дубовской филиал МБОУ СОШ № 8 с. Спасское – 51,4%.

Результаты этих образовательных организаций выходят за границы доверительных интервалов с погрешностью 5% и 10%, соответственно, можно сделать вывод о том, что в 6 классах данных образовательных организаций имеются признаки необъективности результатов ВПР-2020 по русскому языку.



Рис.13. Значения нижних и верхних границ доверительных интервалов с погрешностью 5% среднего тестового балла по ВПР-2020 по русскому языку в параллели 6 классов по Спасскому МР, %

7 классы

Средний тестовый балл по ВПР-2020 по русскому языку в параллели 7 классов в Спасском МР составляет 60,56%. По данному значению доверительный интервал для образовательных организаций с объективными результатами с погрешностью 5% составляет [57,53%; 63,58%], доверительный интервал для образовательных организаций из зоны риска с погрешностью 10% составляет [54,50%; 66,61%] (рис. 14).

(Пояснение: например, для доверительного интервала с погрешностью 5%: 57,53% – нижняя граница среднего по муниципалитету тестового балла; 63,58% – верхняя граница среднего по муниципалитету тестового балла.)

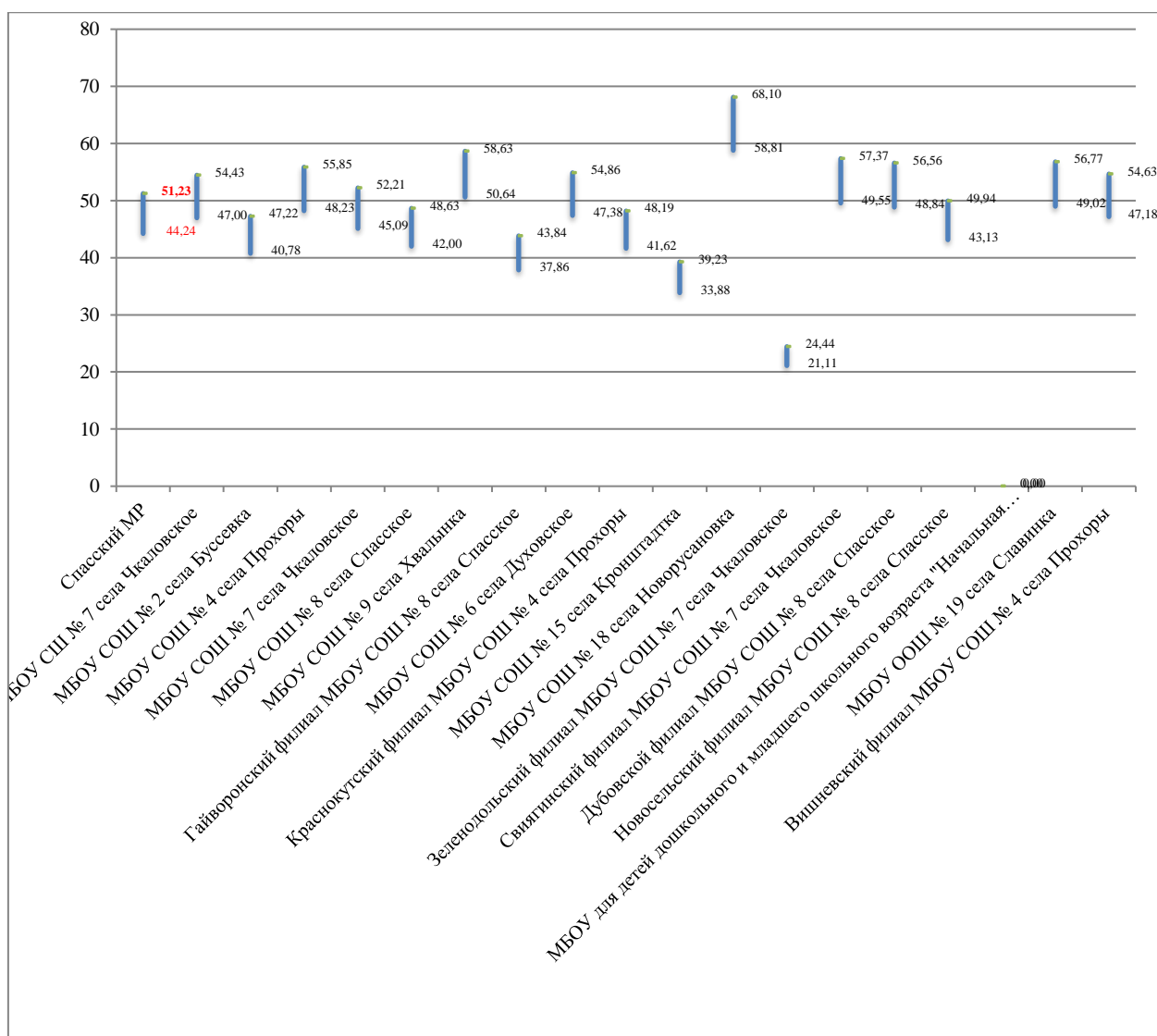

Рис. 14. Значения нижних и верхних границ доверительных интервалов среднего тестового балла по ВПР-2020 по русскому языку в параллели 7 классов по Спасскому МР, %

Значения среднего тестового балла по ВПР-2020-русский язык в параллели 7 классов выше верхней границы среднего по муниципалитету тестового балла в следующих образовательных организациях:

1. МБОУ СОШ № 4 с. Прохоры – 71,45%.
2. МБОУ СОШ № 9 с. Хвалынка – 72,20%.

Результаты этих образовательных организаций выходят за границы доверительных интервалов с погрешностью 5% и 10%, соответственно, можно сделать вывод о том, что в 7 классах данных образовательных организаций имеются признаки необъективности результатов ВПР-2020 по русскому языку.

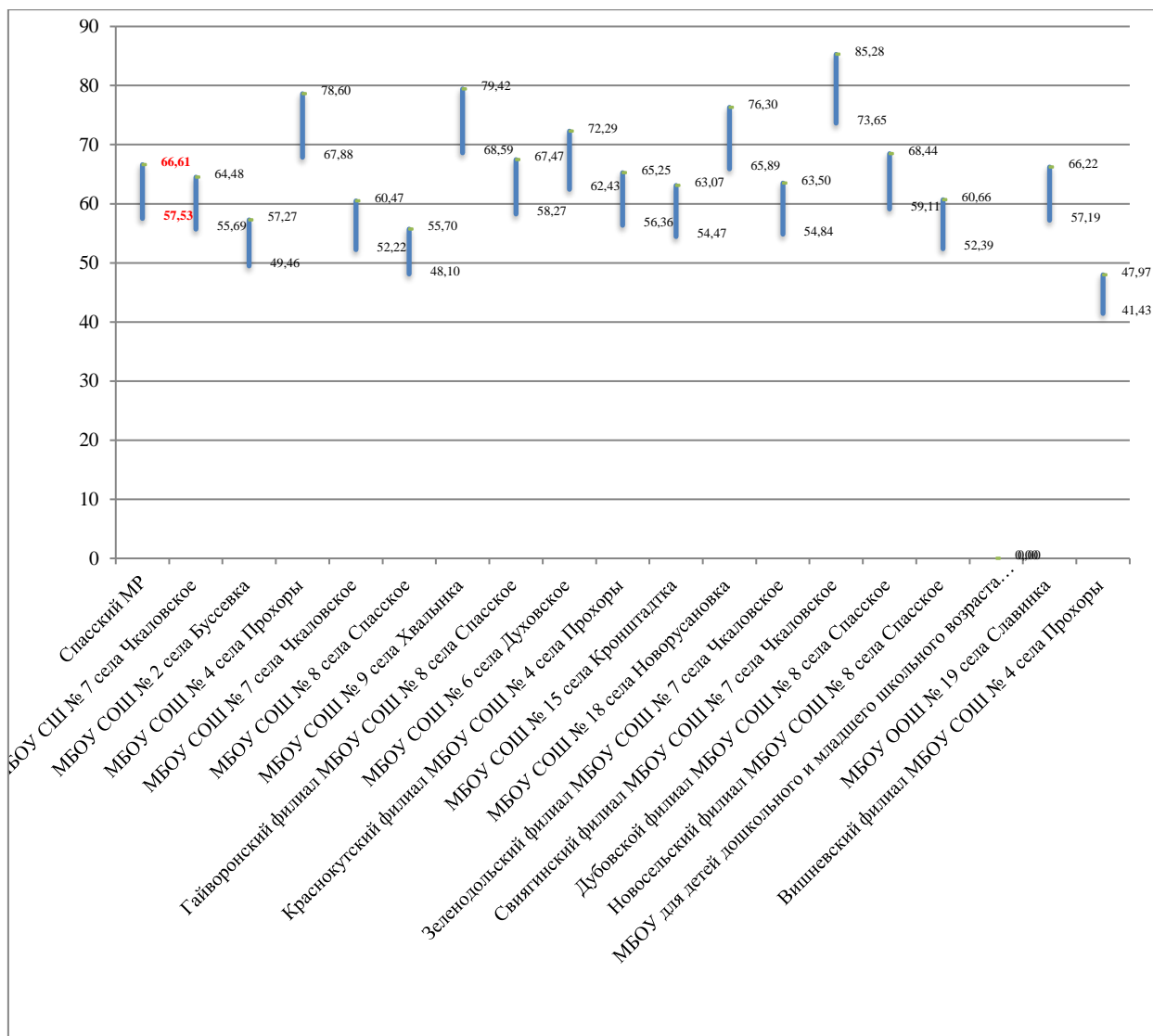
8 классы

Средний тестовый балл по ВПР-2020 по русскому языку в параллели 8 классов в Спасском МР составляет 53,25%. По данному значению доверительный интервал для образовательных организаций с объективными результатами с погрешностью 5% составляет [50,58%; 55,91%], доверительный интервал для образовательных организаций из зоны риска с погрешностью 10% составляет [47,92%; 58,57%] (рис. 15).

(Пояснение: например, для доверительного интервала с погрешностью 5%: 50,58% – нижняя граница среднего по муниципалитету тестового балла; 55,91% – верхняя граница среднего по муниципалитету тестового балла.)



Рис. 15. Значения нижних и верхних границ доверительных интервалов среднего тестового балла по ВПР-2020 по русскому языку в параллели 8 классов по Спасскому МР, %

Значения среднего тестового балла по ВПР-2020-русский язык в параллели 8 классов выше верхней границы среднего по муниципалитету тестового балла в МБОУ СОШ № 8 с. Спасское – 58,78%.

Результаты этой образовательной организации выходят за границы доверительных интервалов с погрешностью 5% и 10%, соответственно, можно сделать вывод о том, что в 8 классах данной образовательной организации имеются признаки необъективности результатов ВПР-2020 по русскому языку.

9 классы

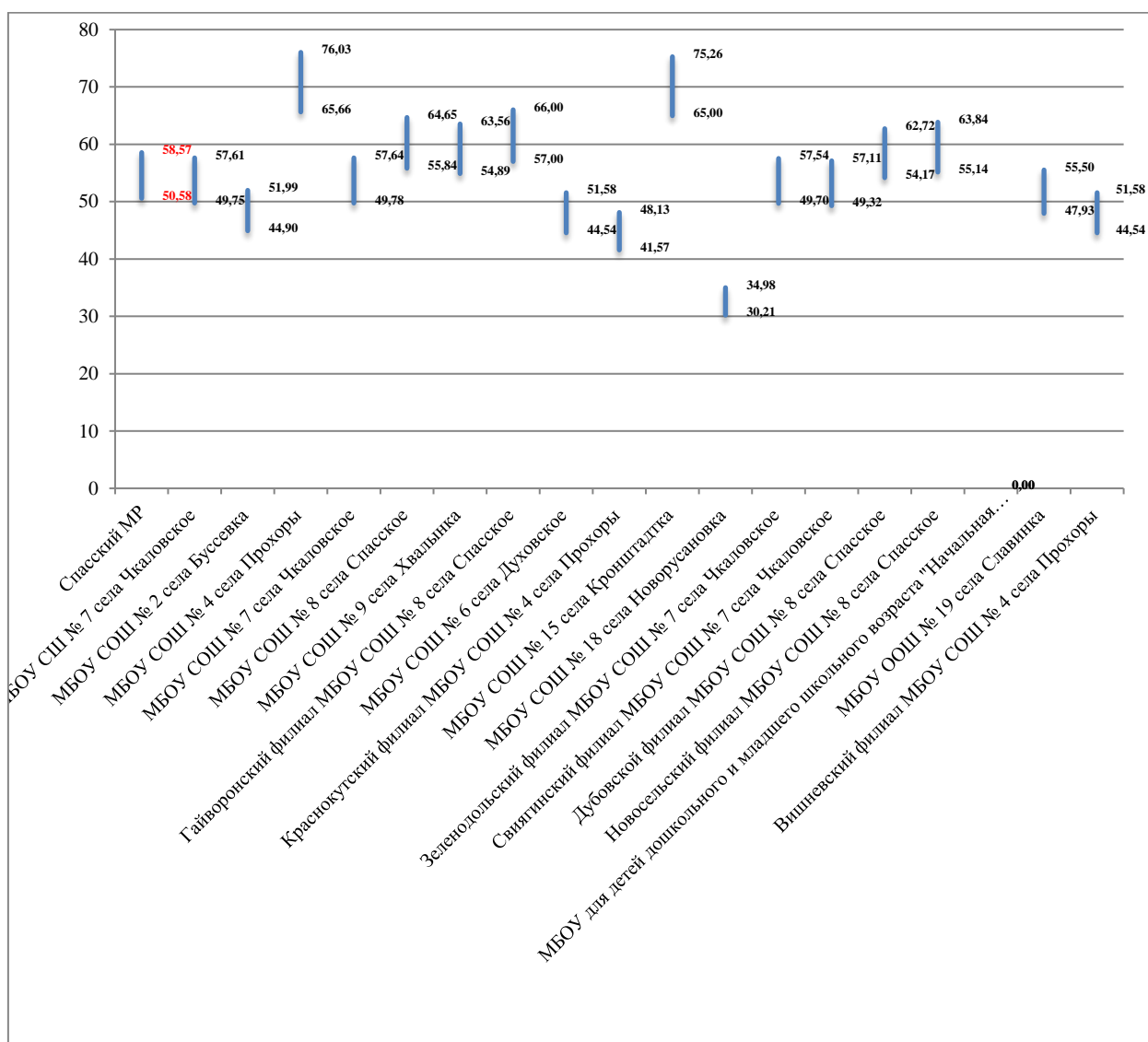
Средний тестовый балл по ВПР-2020 по русскому языку в параллели 9 классов в Спасском МР составляет 56,89%. По данному значению доверительный интервал для образовательных организаций с объективными результатами с погрешностью 5% составляет [54,05%; 58,31%], доверительный интервал для образовательных организаций из зоны риска с погрешностью 10% составляет [51,20%; 62,58%] (рис. 16).

(Пояснение: например, для доверительного интервала с погрешностью 5%: 54,04% – нижняя граница среднего по муниципалитету тестового балла; 58,31% – верхняя граница среднего по муниципалитету тестового балла.)



Рис. 16. Значения нижних и верхних границ доверительных интервалов среднего тестового балла по ВПР-2020 по русскому языку в параллели 9 классов по Спасскому МР, %

Значения среднего тестового балла по ВПР-2020-русский язык в параллели 9 классов выше верхней границы среднего по муниципалитету тестового балла в Новосельском филиале МБОУ СОШ № 8 с. Спасское – 69,36%.

Результаты Новосельского филиала МБОУ СОШ № 8 с. Спасское выходят за границы доверительных интервалов с погрешностью 5% и 10%, соответственно, можно сделать вывод о том, что в 9 классах данной образовательной организации имеются признаки необъективности результатов ВПР-2020 по русскому языку.

2. Несоответствие результатов оценочной процедуры обучающихся школьным отметкам по конкретному предмету

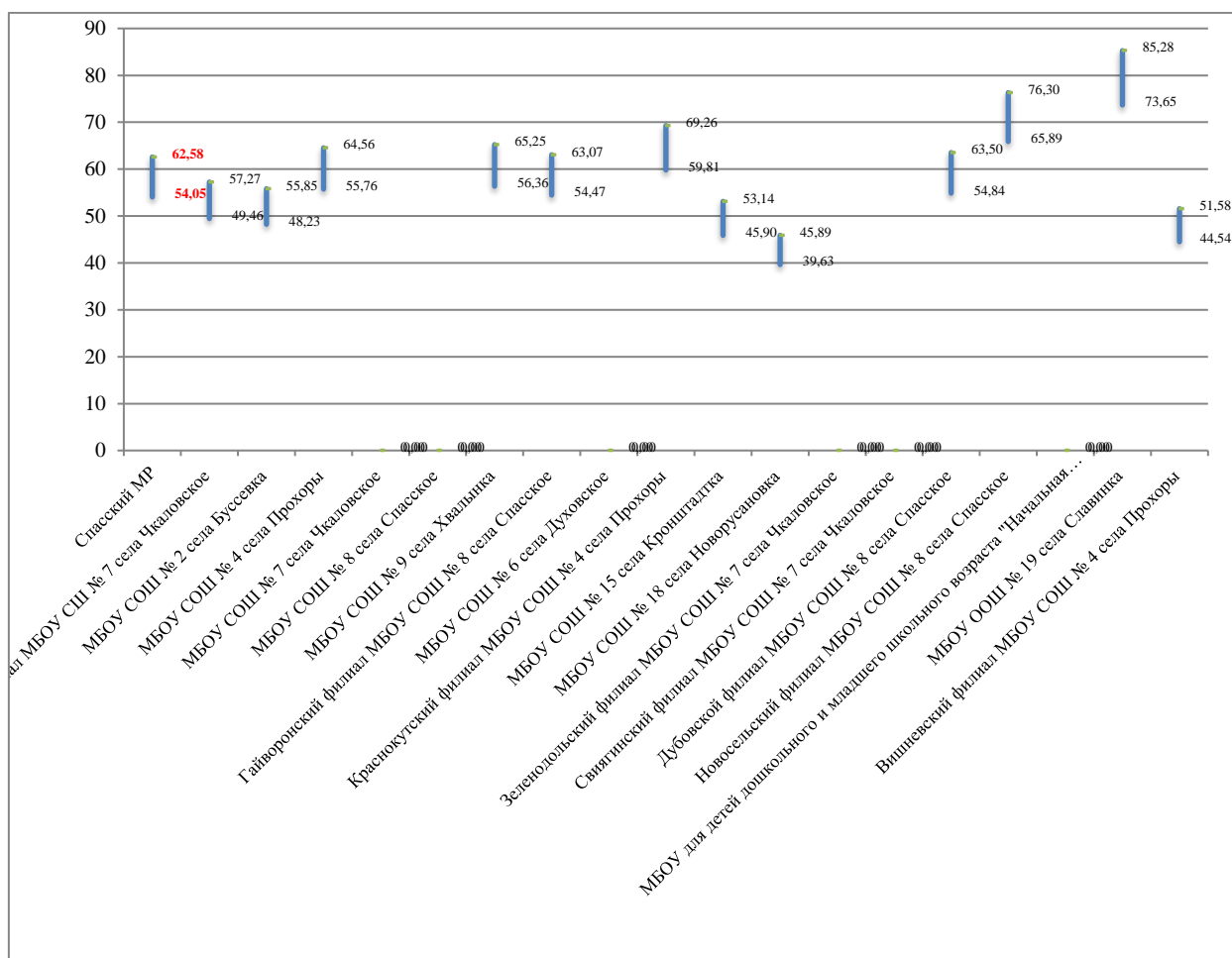
5 классы

По результатам сравнения отметок по ВПР-2020 с отметками по журналу по русскому языку в параллели 5 классов наблюдается несоответствие результатов ВПР-2020 обучающихся школьным отметкам по русскому языку с отклонением 10% от общего количества отметок участников ВПР-2020 (табл. 3):

- с тенденцией к занижению школьной отметки в следующих образовательных организациях:

1. Александровский филиал МБОУ СОШ № 7 с. Чкаловское.
2. МБОУ СОШ № 7 с. Чкаловское.
3. МБОУ СОШ № 8 с. Спасское.
4. МБОУ СОШ № 9 с. Хвалынка.
5. Свягинский филиал МБОУ СОШ № 7 с. Чкаловское.
6. Дубовской филиал МБОУ СОШ № 8 с. Спасское
7. Новосельский филиал МБОУ СОШ № 8 с. Спасское.
8. МБОУ для детей дошкольного и младшего школьного возраста «Начальная школа – детский сад № 24» с. Чкаловское.

- с тенденцией к завышению школьной отметки в следующих образовательных организациях:

1. МБОУ СОШ № 8 с. Спасское.
2. МБОУ СОШ № 9 с. Хвалынка.

Таблица 3. Результаты сравнения отметок по ВПР-2020 с отметками по журналу по русскому языку в параллели 5 классов образовательных организаций муниципалитета

Группы участников	Кол-во участников	%
Александровский филиал МБОУ СОШ № 7 с. Чкаловское		
Понизили (отметка по ВПР-2020<отметки по журналу)	6	50
Подтвердили (отметка по ВПР-2020=отметке по журналу)	5	41,67
Повысили (отметка по ВПР-2020>отметки по журналу)	1	8,33

Группы участников	Кол-во участников	%
Всего	12	100
МБОУ СОШ № 2 с. Буссевка		
Понизили (отметка по ВПР-2020<отметки по журналу)	1	5,26
Подтвердили (отметка по ВПР-2020=отметке по журналу)	17	89,47
Повысили (отметка по ВПР-2020>отметки по журналу)	1	5,26
Всего	19	100
МБОУ СОШ № 4 с. Прохоры		
Понизили (отметка по ВПР-2020<отметки по журналу)	0	0
Подтвердили (отметка по ВПР-2020=отметке по журналу)	4	100
Повысили (отметка по ВПР-2020>отметки по журналу)	0	0
Всего	4	100
МБОУ СОШ № 8 с. Спасское		
Понизили (отметка по ВПР-2020<отметки по журналу)	22	37,93
Подтвердили (отметка по ВПР-2020=отметке по журналу)	29	50
Повысили (отметка по ВПР-2020>отметки по журналу)	7	12,07
Всего	58	100
МБОУ СОШ № 9 с. Хвалынка		
Понизили (отметка по ВПР-2020<отметки по журналу)	14	63,64
Подтвердили (отметка по ВПР-2020=отметке по журналу)	5	22,73
Повысили (отметка по ВПР-2020>отметки по журналу)	3	13,64
Всего	22	100
Гайворонский филиал МБОУ СОШ № 8 с. Спасское		
Понизили (отметка по ВПР-2020<отметки по журналу)	2	25
Подтвердили (отметка по ВПР-2020=отметке по журналу)	6	75
Повысили (отметка по ВПР-2020>отметки по журналу)	0	0
Всего	8	100
МБОУ СОШ № 6 с. Духовское		
Понизили (отметка по ВПР-2020<отметки по журналу)	0	0
Подтвердили (отметка по ВПР-2020=отметке по журналу)	3	100
Повысили (отметка по ВПР-2020>отметки по журналу)	0	0
Всего	3	100
Краснокутский филиал МБОУ СОШ № 4 с. Прохоры		
Понизили (отметка по ВПР-2020<отметки по журналу)	0	0
Подтвердили (отметка по ВПР-2020=отметке по журналу)	13	92,86
Повысили (отметка по ВПР-2020>отметки по журналу)	1	7,14
Всего	14	100
МБОУ СОШ № 15 с. Кронштадтка		
Понизили (отметка по ВПР-2020<отметки по журналу)	0	0
Подтвердили (отметка по ВПР-2020=отметке по журналу)	2	66,67
Повысили (отметка по ВПР-2020>отметки по журналу)	1	33,33
Всего	3	100
Зеленодольский филиал МБОУ СОШ № 7 с. Чкаловское		

Группы участников	Кол-во участников	%
Понизили (отметка по ВПР-2020<отметки по журналу)	2	40
Подтвердили (отметка по ВПР-2020=отметке по журналу)	3	60
Повысили (отметка по ВПР-2020>отметки по журналу)	0	0
Всего	5	100
Свиягинский филиал МБОУ СОШ № 7 с. Чкаловское		
Понизили (отметка по ВПР-2020<отметки по журналу)	11	64,71
Подтвердили (отметка по ВПР-2020=отметке по журналу)	5	29,41
Повысили (отметка по ВПР-2020>отметки по журналу)	1	5,88
Всего	17	100
Дубовской филиал МБОУ СОШ № 8 с. Спасское		
Понизили (отметка по ВПР-2020<отметки по журналу)	4	14,81
Подтвердили (отметка по ВПР-2020=отметке по журналу)	22	81,48
Повысили (отметка по ВПР-2020>отметки по журналу)	1	3,7
Всего	27	100
Новосельский филиал МБОУ СОШ № 8 с. Спасское		
Понизили (отметка по ВПР-2020<отметки по журналу)	6	54,55
Подтвердили (отметка по ВПР-2020=отметке по журналу)	5	45,45
Повысили (отметка по ВПР-2020>отметки по журналу)	0	0
Всего	11	100
МБОУ для детей дошкольного и младшего школьного возраста «Начальная школа – детский сад № 24» с. Чкаловское		
Понизили (отметка по ВПР-2020<отметки по журналу)	11	52,38
Подтвердили (отметка по ВПР-2020=отметке по журналу)	10	47,62
Повысили (отметка по ВПР-2020>отметки по журналу)	0	0
Всего	21	100
МБОУ ООШ № 19 с. Славинка		
Понизили (отметка по ВПР-2020<отметки по журналу)	0	0
Подтвердили (отметка по ВПР-2020=отметке по журналу)	3	100
Повысили (отметка по ВПР-2020>отметки по журналу)	0	0
Всего	3	100
Вишневецкий филиал МБОУ СОШ № 4 с. Прохоры		
Понизили (отметка по ВПР-2020<отметки по журналу)	6	60
Подтвердили (отметка по ВПР-2020=отметке по журналу)	4	40
Повысили (отметка по ВПР-2020>отметки по журналу)	0	0
Всего	10	100

6 классы

По результатам сравнения отметок по ВПР-2020 с отметками по журналу по русскому языку в параллели 6 классов наблюдается несоответствие результатов ВПР-2020 обучающихся школьным отметкам по русскому языку с отклонением 10% от общего количества отметок участников ВПР-2020 (табл. 4):

- с тенденцией к занижению школьной отметки в следующих образовательных организациях:

1. Александровский филиал МБОУ СОШ № 7 с. Чкаловское.
2. МБОУ СОШ № 7 с. Чкаловское.
3. МБОУ СОШ № 8 с. Спасское.
4. МБОУ СОШ № 6 с. Духовское.
5. МБОУ СОШ № 18 с. Новорусановка.
6. Зеленодольский филиал МБОУ СОШ № 7 с. Чкаловское.
7. Свягинский филиал МБОУ СОШ № 7 с. Чкаловское.
8. Дубовской филиал МБОУ СОШ № 8 с. Спасское
9. Вишневский филиал МБОУ СОШ № 4 с. Прохоры.

- с тенденцией к завышению школьной отметки в следующих образовательных организациях:

1. МБОУ СОШ № 7 с. Чкаловское.
2. МБОУ СОШ № 8 с. Спасское.

Таблица 4. Результаты сравнения отметок по ВПР-2020 с отметками по журналу по русскому языку в параллели 6 классов образовательных организаций муниципалитета

Группы участников	Кол-во участников	%
Александровский филиал МБОУ СОШ № 7 с. Чкаловское		
Понизили (отметка по ВПР-2020<отметки по журналу)	6	50
Подтвердили (отметка по ВПР-2020=отметке по журналу)	5	41,67
Повысили (отметка по ВПР-2020>отметки по журналу)	1	8,33
Всего	12	100
МБОУ СОШ № 2 с. Буссевка		
Понизили (отметка по ВПР-2020<отметки по журналу)	1	5,26
Подтвердили (отметка по ВПР-2020=отметке по журналу)	17	89,47
Повысили (отметка по ВПР-2020>отметки по журналу)	1	5,26
Всего	19	100
МБОУ СОШ № 4 с. Прохоры		
Понизили (отметка по ВПР-2020<отметки по журналу)	0	0
Подтвердили (отметка по ВПР-2020=отметке по журналу)	4	100
Повысили (отметка по ВПР-2020>отметки по журналу)	0	0
Всего	4	100
МБОУ СОШ № 7 с. Чкаловское		
Понизили (отметка по ВПР-2020<отметки по журналу)	22	37,93
Подтвердили (отметка по ВПР-2020=отметке по журналу)	29	50
Повысили (отметка по ВПР-2020>отметки по журналу)	7	12,07
Всего	58	100
МБОУ СОШ № 8 с. Спасское		
Понизили (отметка по ВПР-2020<отметки по журналу)	14	63,64
Подтвердили (отметка по ВПР-2020=отметке по журналу)	5	22,73
Повысили (отметка по ВПР-2020>отметки по журналу)	3	13,64

Группы участников	Кол-во участников	%
Всего	22	100
МБОУ СОШ № 9 с. Хвалынка		
Понизили (отметка по ВПР-2020<отметки по журналу)	2	25
Подтвердили (отметка по ВПР-2020=отметке по журналу)	6	75
Повысили (отметка по ВПР-2020>отметки по журналу)	0	0
Всего	8	100
Гайворонский филиал МБОУ СОШ № 8 с. Спасское		
Понизили (отметка по ВПР-2020<отметки по журналу)	0	0
Подтвердили (отметка по ВПР-2020=отметке по журналу)	3	100
Повысили (отметка по ВПР-2020>отметки по журналу)	0	0
Всего	3	100
МБОУ СОШ № 6 с. Духовское		
Понизили (отметка по ВПР-2020<отметки по журналу)	0	0
Подтвердили (отметка по ВПР-2020=отметке по журналу)	13	92,86
Повысили (отметка по ВПР-2020>отметки по журналу)	1	7,14
Всего	14	100
Краснокутский филиал МБОУ СОШ № 4 с. Прохоры		
Понизили (отметка по ВПР-2020<отметки по журналу)	0	0
Подтвердили (отметка по ВПР-2020=отметке по журналу)	2	66,67
Повысили (отметка по ВПР-2020>отметки по журналу)	1	33,33
Всего	3	100
МБОУ СОШ № 15 с. Кронштадтка		
Понизили (отметка по ВПР-2020<отметки по журналу)	2	40
Подтвердили (отметка по ВПР-2020=отметке по журналу)	3	60
Повысили (отметка по ВПР-2020>отметки по журналу)	0	0
Всего	5	100
МБОУ СОШ № 18 с. Новорусановка		
Понизили (отметка по ВПР-2020<отметки по журналу)	11	64,71
Подтвердили (отметка по ВПР-2020=отметке по журналу)	5	29,41
Повысили (отметка по ВПР-2020>отметки по журналу)	1	5,88
Всего	17	100
Зеленодольский филиал МБОУ СОШ № 7 с. Чкаловское		
Понизили (отметка по ВПР-2020<отметки по журналу)	4	14,81
Подтвердили (отметка по ВПР-2020=отметке по журналу)	22	81,48
Повысили (отметка по ВПР-2020>отметки по журналу)	1	3,7
Всего	27	100
Свиягинский филиал МБОУ СОШ № 7 с. Чкаловское		
Понизили (отметка по ВПР-2020<отметки по журналу)	6	54,55
Подтвердили (отметка по ВПР-2020=отметке по журналу)	5	45,45
Повысили (отметка по ВПР-2020>отметки по журналу)	0	0
Всего	11	100
Дубовской филиал МБОУ СОШ № 8 с. Спасское		

Группы участников	Кол-во участников	%
Понизили (отметка по ВПР-2020<отметки по журналу)	11	52,38
Подтвердили (отметка по ВПР-2020=отметке по журналу)	10	47,62
Повысили (отметка по ВПР-2020>отметки по журналу)	0	0
Всего	21	100
Новосельский филиал МБОУ СОШ № 8 с. Спасское		
Понизили (отметка по ВПР-2020<отметки по журналу)	0	0
Подтвердили (отметка по ВПР-2020=отметке по журналу)	3	100
Повысили (отметка по ВПР-2020>отметки по журналу)	0	0
Всего	3	100
МБОУ ООШ № 19 с. Славинка		
Понизили (отметка по ВПР-2020<отметки по журналу)	6	60
Подтвердили (отметка по ВПР-2020=отметке по журналу)	4	40
Повысили (отметка по ВПР-2020>отметки по журналу)	0	0
Всего	10	100
Вишневский филиал МБОУ СОШ № 4 с. Прохоры		
Понизили (отметка по ВПР-2020<отметки по журналу)	6	50
Подтвердили (отметка по ВПР-2020=отметке по журналу)	5	41,67
Повысили (отметка по ВПР-2020>отметки по журналу)	1	8,33
Всего	12	100

7 классы

По результатам сравнения отметок по ВПР-2020 с отметками по журналу по русскому языку в параллели 7 классов наблюдается несоответствие результатов ВПР-2020 обучающихся школьным отметкам по русскому языку с отклонением 10% от общего количества отметок участников ВПР-2020 (табл. 5):

- с тенденцией к занижению школьной отметки в следующих образовательных организациях:

1. МБОУ СОШ № 2 с. Буссевка.
2. МБОУ СОШ № 4 с. Прохоры.
3. МБОУ СОШ № 8 с. Спасское.
4. МБОУ СОШ № 9 с. Хвалынка.
5. Дубовской филиал МБОУ СОШ № 8 с. Спасское
6. Новосельский филиал МБОУ СОШ № 8 с. Спасское.

Таблица 5. Результаты сравнения отметок по ВПР-2020 с отметками по журналу по русскому языку в параллели 7 классов образовательных организаций муниципалитета

Группы участников	Кол-во участников	%
Александровский филиал МБОУ СОШ № 7 с. Чкаловское		
Понизили (отметка по ВПР-2020<отметки по журналу)	5	62,5

Подтвердили (отметка по ВПР-2020=отметке по журналу)	3	37,5
Повысили (отметка по ВПР-2020>отметки по журналу)	0	0
Всего	8	100
МБОУ СОШ № 2 с. Буссевка		
Понизили (отметка по ВПР-2020<отметки по журналу)	0	0
Подтвердили (отметка по ВПР-2020=отметке по журналу)	14	100
Повысили (отметка по ВПР-2020>отметки по журналу)	0	0
Всего	14	100
МБОУ СОШ № 4 с. Прохоры		
Понизили (отметка по ВПР-2020<отметки по журналу)	3	16,67
Подтвердили (отметка по ВПР-2020=отметке по журналу)	15	83,33
Повысили (отметка по ВПР-2020>отметки по журналу)	0	0
Всего	18	100
МБОУ СОШ № 7 с. Чкаловское		
Понизили (отметка по ВПР-2020<отметки по журналу)	2	8,7
Подтвердили (отметка по ВПР-2020=отметке по журналу)	20	86,96
Повысили (отметка по ВПР-2020>отметки по журналу)	1	4,35
Всего	23	100
МБОУ СОШ № 8 с. Спасское		
Понизили (отметка по ВПР-2020<отметки по журналу)	17	40,48
Подтвердили (отметка по ВПР-2020=отметке по журналу)	25	59,52
Повысили (отметка по ВПР-2020>отметки по журналу)	0	0
Всего	42	100
МБОУ СОШ № 9 с. Хвалынка		
Понизили (отметка по ВПР-2020<отметки по журналу)	10	90,91
Подтвердили (отметка по ВПР-2020=отметке по журналу)	1	9,09
Повысили (отметка по ВПР-2020>отметки по журналу)	0	0
Всего	11	100
Гайворонский филиал МБОУ СОШ № 8 с. Спасское		
Понизили (отметка по ВПР-2020<отметки по журналу)	0	0
Подтвердили (отметка по ВПР-2020=отметке по журналу)	4	100
Повысили (отметка по ВПР-2020>отметки по журналу)	0	0
Всего	4	100
МБОУ СОШ № 6 с. Духовское		
Понизили (отметка по ВПР-2020<отметки по журналу)	0	0
Подтвердили (отметка по ВПР-2020=отметке по журналу)	1	100
Повысили (отметка по ВПР-2020>отметки по журналу)	0	0
Всего	1	100
Краснокутский филиал МБОУ СОШ № 4 с. Прохоры		
Понизили (отметка по ВПР-2020<отметки по журналу)	0	0
Подтвердили (отметка по ВПР-2020=отметке по журналу)	9	90
Повысили (отметка по ВПР-2020>отметки по журналу)	1	10
Всего	10	100
МБОУ СОШ № 15 с. Кронштадтка		

Понизили (отметка по ВПР-2020<отметки по журналу)	1	33,33
Подтвердили (отметка по ВПР-2020=отметке по журналу)	2	66,67
Повысили (отметка по ВПР-2020>отметки по журналу)	0	0
Всего	3	100
МБОУ СОШ № 18 с. Новорусановка		
Понизили (отметка по ВПР-2020<отметки по журналу)	3	100
Подтвердили (отметка по ВПР-2020=отметке по журналу)	0	0
Повысили (отметка по ВПР-2020>отметки по журналу)	0	0
Всего	3	100
Зеленодольский филиал МБОУ СОШ № 7 с. Чкаловское		
Понизили (отметка по ВПР-2020<отметки по журналу)	5	62,5
Подтвердили (отметка по ВПР-2020=отметке по журналу)	3	37,5
Повысили (отметка по ВПР-2020>отметки по журналу)	0	0
Всего	8	100
Свиягинский филиал МБОУ СОШ № 7 с. Чкаловское		
Понизили (отметка по ВПР-2020<отметки по журналу)	5	55,56
Подтвердили (отметка по ВПР-2020=отметке по журналу)	3	33,33
Повысили (отметка по ВПР-2020>отметки по журналу)	1	11,11
Всего	9	100
Дубовской филиал МБОУ СОШ № 8 с. Спасское		
Понизили (отметка по ВПР-2020<отметки по журналу)	4	28,57
Подтвердили (отметка по ВПР-2020=отметке по журналу)	9	64,29
Повысили (отметка по ВПР-2020>отметки по журналу)	1	7,14
Всего	14	100
Новосельский филиал МБОУ СОШ № 8 с. Спасское		
Понизили (отметка по ВПР-2020<отметки по журналу)	5	41,67
Подтвердили (отметка по ВПР-2020=отметке по журналу)	7	58,33
Повысили (отметка по ВПР-2020>отметки по журналу)	0	0
Всего	12	100
МБОУ ООШ № 19 с. Славинка		
Понизили (отметка по ВПР-2020<отметки по журналу)	2	33,33
Подтвердили (отметка по ВПР-2020=отметке по журналу)	4	66,67
Повысили (отметка по ВПР-2020>отметки по журналу)	0	0
Всего	6	100
Вишневецкий филиал МБОУ СОШ № 4 с. Прохоры		
Понизили (отметка по ВПР-2020<отметки по журналу)	1	14,29
Подтвердили (отметка по ВПР-2020=отметке по журналу)	6	85,71
Повысили (отметка по ВПР-2020>отметки по журналу)	0	0
Всего	7	100

8 классы

По результатам сравнения отметок по ВПР-2020 с отметками по журналу по русскому языку в параллели 8 классов наблюдается несоответствие результатов ВПР-2020 обучающихся школьным отметкам по

русскому языку с отклонением 10% от общего количества отметок участников ВПР-2020 (табл. 6):

- с тенденцией к занижению школьной отметки в следующих образовательных организациях:

1. МБОУ СОШ № 7 с. Чкаловское.
2. МБОУ СОШ № 8 с. Спасское.
3. МБОУ СОШ № 9 с. Хвалынка.
4. Дубовской филиал МБОУ СОШ № 8 с. Спасское

Таблица 6. Результаты сравнения отметок по ВПР-2020 с отметками по журналу по русскому языку в параллели 8 классов образовательных организаций муниципалитета

Группы участников	Кол-во участников	%
Александровский филиал МБОУ СОШ № 7 с. Чкаловское		
Понизили (отметка по ВПР-2020<отметки по журналу)	4	40
Подтвердили (отметка по ВПР-2020=отметке по журналу)	6	60
Повысили (отметка по ВПР-2020>отметки по журналу)	0	0
Всего	10	100
МБОУ СОШ № 2 с. Буссевка		
Понизили (отметка по ВПР-2020<отметки по журналу)	1	8,33
Подтвердили (отметка по ВПР-2020=отметке по журналу)	11	91,67
Повысили (отметка по ВПР-2020>отметки по журналу)	0	0
Всего	12	100
МБОУ СОШ № 4 с. Прохоры		
Понизили (отметка по ВПР-2020<отметки по журналу)	1	14,29
Подтвердили (отметка по ВПР-2020=отметке по журналу)	6	85,71
Повысили (отметка по ВПР-2020>отметки по журналу)	0	0
Всего	7	100
МБОУ СОШ № 7 с. Чкаловское		
Понизили (отметка по ВПР-2020<отметки по журналу)	6	23,08
Подтвердили (отметка по ВПР-2020=отметке по журналу)	20	76,92
Повысили (отметка по ВПР-2020>отметки по журналу)	0	0
Всего	26	100
МБОУ СОШ № 8 с. Спасское		
Понизили (отметка по ВПР-2020<отметки по журналу)	28	54,9
Подтвердили (отметка по ВПР-2020=отметке по журналу)	23	45,1
Повысили (отметка по ВПР-2020>отметки по журналу)	0	0
Всего	51	100
МБОУ СОШ № 9 с. Хвалынка		
Понизили (отметка по ВПР-2020<отметки по журналу)	9	64,29
Подтвердили (отметка по ВПР-2020=отметке по журналу)	5	35,71
Повысили (отметка по ВПР-2020>отметки по журналу)	0	0
Всего	14	100

Группы участников	Кол-во участников	%
Гайворонский филиал МБОУ СОШ № 8 с. Спасское		
Понизили (отметка по ВПР-2020<отметки по журналу)	2	25
Подтвердили (отметка по ВПР-2020=отметке по журналу)	6	75
Повысили (отметка по ВПР-2020>отметки по журналу)	0	0
Всего	8	100
МБОУ СОШ № 6 с. Духовское		
Понизили (отметка по ВПР-2020<отметки по журналу)	0	0
Подтвердили (отметка по ВПР-2020=отметке по журналу)	2	100
Повысили (отметка по ВПР-2020>отметки по журналу)	0	0
Всего	2	100
Краснокутский филиал МБОУ СОШ № 4 с. Прохоры		
Понизили (отметка по ВПР-2020<отметки по журналу)	0	0
Подтвердили (отметка по ВПР-2020=отметке по журналу)	7	100
Повысили (отметка по ВПР-2020>отметки по журналу)	0	0
Всего	7	100
МБОУ СОШ № 15 с. Кронштадтка		
Понизили (отметка по ВПР-2020<отметки по журналу)	1	33,33
Подтвердили (отметка по ВПР-2020=отметке по журналу)	2	66,67
Повысили (отметка по ВПР-2020>отметки по журналу)	0	0
Всего	3	100
МБОУ СОШ № 18 с. Новорусановка		
Понизили (отметка по ВПР-2020<отметки по журналу)	1	50
Подтвердили (отметка по ВПР-2020=отметке по журналу)	1	50
Повысили (отметка по ВПР-2020>отметки по журналу)	0	0
Всего	2	100
Зеленодольский филиал МБОУ СОШ № 7 с. Чкаловское		
Понизили (отметка по ВПР-2020<отметки по журналу)	3	50
Подтвердили (отметка по ВПР-2020=отметке по журналу)	3	50
Повысили (отметка по ВПР-2020>отметки по журналу)	0	0
Всего	6	100
Свиягинский филиал МБОУ СОШ № 7 с. Чкаловское		
Понизили (отметка по ВПР-2020<отметки по журналу)	3	30
Подтвердили (отметка по ВПР-2020=отметке по журналу)	7	70
Повысили (отметка по ВПР-2020>отметки по журналу)	0	0
Всего	10	100
Дубовской филиал МБОУ СОШ № 8 с. Спасское		
Понизили (отметка по ВПР-2020<отметки по журналу)	4	23,53
Подтвердили (отметка по ВПР-2020=отметке по журналу)	13	76,47
Повысили (отметка по ВПР-2020>отметки по журналу)	0	0
Всего	17	100
Новосельский филиал МБОУ СОШ № 8 с. Спасское		
Понизили (отметка по ВПР-2020<отметки по журналу)	2	22,22

Группы участников	Кол-во участников	%
Подтвердили (отметка по ВПР-2020=отметке по журналу)	7	77,78
Повысили (отметка по ВПР-2020>отметки по журналу)	0	0
Всего	9	100
МБОУ ООШ № 19 с. Славинка		
Понизили (отметка по ВПР-2020<отметки по журналу)	0	0
Подтвердили (отметка по ВПР-2020=отметке по журналу)	6	100
Повысили (отметка по ВПР-2020>отметки по журналу)	0	0
Всего	6	100
Вишневский филиал МБОУ СОШ № 4 с. Прохоры		
Понизили (отметка по ВПР-2020<отметки по журналу)	1	10
Подтвердили (отметка по ВПР-2020=отметке по журналу)	9	90
Повысили (отметка по ВПР-2020>отметки по журналу)	0	0
Всего	10	100

9 классы

По результатам сравнения отметок по ВПР-2020 с отметками по журналу по русскому языку в параллели 9 классов наблюдается несоответствие результатов ВПР-2020 обучающихся школьным отметкам по русскому языку с отклонением 10% от общего количества отметок участников ВПР-2020 (табл. 6):

- с тенденцией к занижению школьной отметки в следующих образовательных организациях:

1. МБОУ СОШ № 4 с. Прохоры.
2. Дубовской филиал МБОУ СОШ № 8 с. Спасское
3. Новосельский филиал МБОУ СОШ № 8 с. Спасское.

Таблица 7. Результаты сравнения отметок по ВПР-2020 с отметками по журналу по русскому языку в параллели 9 классов образовательных организаций муниципалитета

Группы участников	Кол-во участников	%
Александровский филиал МБОУ СОШ № 7 с. Чкаловское		
Понизили (отметка по ВПР-2020<отметки по журналу)	0	0
Подтвердили (отметка по ВПР-2020=отметке по журналу)	12	100
Повысили (отметка по ВПР-2020>отметки по журналу)	0	0
Всего	12	100
МБОУ СОШ № 2 с. Буссевка		
Понизили (отметка по ВПР-2020<отметки по журналу)	1	14,29
Подтвердили (отметка по ВПР-2020=отметке по журналу)	6	85,71
Повысили (отметка по ВПР-2020>отметки по журналу)	0	0
Всего	7	100
МБОУ СОШ № 4 с. Прохоры		

Группы участников	Кол-во участников	%
Понизили (отметка по ВПР-2020<отметки по журналу)	6	40
Подтвердили (отметка по ВПР-2020=отметке по журналу)	9	60
Повысили (отметка по ВПР-2020>отметки по журналу)	0	0
Всего	15	100
МБОУ СОШ № 9 с. Хвалынка		
Понизили (отметка по ВПР-2020<отметки по журналу)	1	20
Подтвердили (отметка по ВПР-2020=отметке по журналу)	4	80
Повысили (отметка по ВПР-2020>отметки по журналу)	0	0
Всего	5	100
Гайворонский филиал МБОУ СОШ № 8 с. Спасское		
Понизили (отметка по ВПР-2020<отметки по журналу)	0	0
Подтвердили (отметка по ВПР-2020=отметке по журналу)	2	100
Повысили (отметка по ВПР-2020>отметки по журналу)	0	0
Всего	2	100
Краснокутский филиал МБОУ СОШ № 4 с. Прохоры		
Понизили (отметка по ВПР-2020<отметки по журналу)	0	0
Подтвердили (отметка по ВПР-2020=отметке по журналу)	5	100
Повысили (отметка по ВПР-2020>отметки по журналу)	0	0
Всего	5	100
МБОУ СОШ № 15 с. Кронштадтка		
Понизили (отметка по ВПР-2020<отметки по журналу)	2	50
Подтвердили (отметка по ВПР-2020=отметке по журналу)	2	50
Повысили (отметка по ВПР-2020>отметки по журналу)	0	0
Всего	4	100
МБОУ СОШ № 18 с. Новорусановка		
Понизили (отметка по ВПР-2020<отметки по журналу)	3	60
Подтвердили (отметка по ВПР-2020=отметке по журналу)	2	40
Повысили (отметка по ВПР-2020>отметки по журналу)	0	0
Всего	5	100
Дубовской филиал МБОУ СОШ № 8 с. Спасское		
Понизили (отметка по ВПР-2020<отметки по журналу)	2	13,33
Подтвердили (отметка по ВПР-2020=отметке по журналу)	13	86,67
Повысили (отметка по ВПР-2020>отметки по журналу)	0	0
Всего	15	100
Новосельский филиал МБОУ СОШ № 8 с. Спасское		
Понизили (отметка по ВПР-2020<отметки по журналу)	10	83,33
Подтвердили (отметка по ВПР-2020=отметке по журналу)	2	16,67
Повысили (отметка по ВПР-2020>отметки по журналу)	0	0
Всего	12	100
МБОУ ООШ № 19 с. Славинка		
Понизили (отметка по ВПР-2020<отметки по журналу)	0	0
Подтвердили (отметка по ВПР-2020=отметке по журналу)	4	100

Группы участников	Кол-во участников	%
Повысили (отметка по ВПР-2020>отметки по журналу)	0	0
Всего	4	100
Вишневецкий филиал МБОУ СОШ № 4 с. Прохоры		
Понизили (отметка по ВПР-2020<отметки по журналу)	0	0
Подтвердили (отметка по ВПР-2020=отметке по журналу)	5	100
Повысили (отметка по ВПР-2020>отметки по журналу)	0	0
Всего	5	100

Анализ объективности проведения и результатов оценочных процедур по итогам ВПР-2020 по русскому языку в 5-9 классах образовательных учреждений муниципалитета проводился по двум показателям:

первый показатель – завышенные результаты оценочной процедуры по конкретному предмету;

второй показатель – несоответствие результатов оценочной процедуры обучающихся образовательных организаций школьным отметкам по конкретному предмету.

Выявление признаков необъективности результатов ВПР-2020 в анализируемой параллели классов образовательной организации по двум параметрам сравнительного анализа дает основание отнести данное образовательное учреждение к образовательным учреждениям с необъективными результатами оценки качества ВПР-2020 по русскому языку.

Таким образом, в число школ с необъективными результатами оценки качества ВПР-2020 по русскому языку входят следующие образовательные организации:

1. МБОУ СОШ № 2 с. Буссевка – 7, 8 классы.
2. МБОУ СОШ № 8 с. Спасское – 5, 6, 7 классы.
3. Новосельский филиал МБОУ СОШ № 8 с. Спасское – 7, 8 классы.
4. Дубовской филиал МБОУ СОШ № 8 с. Спасское – 9 классы.